



รหัสทัวร์ : 2026-6615

อุ่หลง ต้าจู้ เขานางฟ้า 5วัน 4คืน (FD)

T2G-CKG25(FD)

บินตรงลงชิง

อุ่หลง ต้าจู้ อุทยานเขานางฟ้า

พัก 4 ดาวทุกคืน !!

ไม่ลงร้านรัฐบาล

สายการบิน
Thai Air Asia (FD)

วันเดินทาง

เม.ย. - ต.ค.2569

✈ DMK-CKG FD556 (06.15-10.20)

✈ CKG-DMK FD557 (11.20-13.35)

บินตรงลงชิง • อุ่หลง หลุมฟ้าสะพานสวรรค์ • ระเบียบแก้ว • อุทยานเขานางฟ้า
หงหยาดัง • นั่งรถไฟทะเลสาบ • ล่องเรือชมวงชิงยามค่ำคืน • ศาลาประชาคม (ด้านนอก)
มรดกโลกผาหินแกะสลักต้าจู้ • เมืองโบราณซือปาตี้ • วัดหลัวฮั่น • ตึกตะเกียบ

“อุทยานเขานางฟ้า”

“ผาหินแกะสลักต้าจู้”

“ล่องเรือชมวิวหงหยาดัง”

“นั่งรถไฟทะเลสาบ”

5 วัน 4 คืน

ราคาเริ่มต้น

22,999.-

น้ำหนักระเป๋า
20 กก.

ประกันอุบัติเหตุ
+ ประกันสุขภาพ

T2G-CKG25FD บินตรงลงชิง...ต้าจู้ อุ่หลง อุทยานหลุมฟ้า เขานางฟ้า 5D 4N (FD)

สอบถามจองโปรแกรมทัวร์นี้
คลิกเลย

ภาพประกอบใช้เพื่อการโฆษณาเท่านั้น



รหัสทัวร์ : 2026-6615

วันที่	กำหนดการ	เข้า	เที่ยง	เย็น	โรงแรม
1	ดอนเมือง DMK-CKG FD556 (06.15-10.20) จงซิ่ง → อุ้หลง	X	🕒	🕒	Fairy Mountain Zhongke Evian Hotel
2	อุ้หลง - หลุมฟ้าสะพานสวรรค์ - ระเบียบแก้ว - เขานางฟ้า (รวมรถรางสีแดง) → จงซิ่ง	🕒	🕒	🕒	Chongqinghuashang Hotel 4 ดาว
3	จงซิ่ง - วัดหลัวหยัน - ดิกตะเกียบ - ดิกไควซิงโล่ ชั้น 22 - นั่งรถไฟทะเลตึก - หงหยาดั่ง - ล่องเรือชมจงซิ่งยามค่ำคืน - ดินเนอร์ปิ้งย่าง+สุกัหมาล่า	🕒	🕒	🕒	Chongqinghuashang Hotel 4 ดาว
4	เมืองต้าจู่ - หน้าผาแกะสลักต้าจู่ - พระโพธิสัตว์กวนอิมพันมือพันตา - ศิลาจารึกพระพุทธรูปองค์ใหญ่ - หมู่บ้านโบราณสี่ปาตี - ถนนคนเดินเจียฟางเป่ย์ + Pop Mart	🕒	🕒	🕒	Chongqinghuashang Hotel 4 ดาว
5	สนามบินจงซิ่ง CKG-DMK FD557 (11.20-13.35) - ดอนเมือง	🕒	X	X	

อัตราค่าบริการ (ราคาต่อท่าน)

กำหนดการเดินทาง	ผู้ใหญ่ พักห้องละ 2-3 ท่าน	พักเดี่ยว จ่ายเพิ่ม	Group Size
13 - 17 พฤษภาคม 2569	23,999	4,900	24
16 - 20 พฤษภาคม 2569 *New*	23,999	4,900	19
20 - 24 พฤษภาคม 2569 *New*	23,999	4,900	19
22 - 26 พฤษภาคม 2569	23,999	4,900	24
23 - 27 พฤษภาคม 2569 *New*	23,999	4,900	19
2 - 6 มิถุนายน 2569	22,999	4,900	24
11 - 15 มิถุนายน 2569	22,999	4,900	24
19 - 23 มิถุนายน 2569 *New*	22,999	4,900	19
23 - 27 มิถุนายน 2569	22,999	4,900	24
27 มิ.ย. - 1 ก.ค. 2569 *New*	22,999	4,900	19
27 - 31 ส.ค. 2569 *New*	23,999	4,900	19
28 ส.ค. - 1 ก.ย. 2569 *New*	23,999	4,900	19
29 ส.ค. - 2 ก.ย. 2569 *New*	23,999	4,900	19
2 - 6 กันยายน 2569	23,999	4,900	24

T2G-CKG25FD บินตรงจงซิ่ง...ต้าจู่ อุ้หลง อุทยานหลุมฟ้า เขานางฟ้า 5D 4N (FD)

สอบถามจองโปรแกรมทัวร์นี้
คลิกเลย

ภาพประกอบใช้เพื่อการโฆษณาเท่านั้น



รหัสทัวร์ : 2026-6615

4 – 8 กันยายน 2569 *New*	23,999	4,900	19
11 – 15 กันยายน 2569 *New*	23,999	4,900	19
12 – 16 กันยายน 2569	23,999	4,900	24
14 – 18 ตุลาคม 2569	24,999	4,900	24
22 – 26 ตุลาคม 2569	24,999	4,900	24
27 – 31 ตุลาคม 2569 *New*	24,999	4,900	19

ไม่มีราคาเด็ก (เด็กราคาเท่าผู้ใหญ่)
ยกเว้นเด็กทารก (อายุไม่เกิน 2 ขวบ นับจากวันเดินทาง) ราคาคนละ 6,000 บาท
ราคาทัวร์ดังกล่าวข้างต้น ยังไม่รวมค่าทิปไกด์ท้องถิ่น และคนขับรถ 1500 บาท/ท่าน/ทริป
ขอสงวนสิทธิ์เรียกเก็บค่าทิปดังกล่าว ณ สนามบิน วันเช็คอิน (ขาไป)
ส่วนหัวหน้าทัวร์ชาวไทยที่ดูแลคณะจากเมืองไทย สามารถให้ทิปตามแต่ท่านจะเห็นสมควร

สำคัญ โปรดอ่านเงื่อนไขที่ท่านควรทราบ

- ข้อมูลสำคัญเกี่ยวกับสายการบิน**

การจัดที่นั่งบนเครื่องบินจะเป็นไปตามที่สายการบินกำหนด โดยจะเป็นการรันตามระบบ ไม่สามารถเลือกที่นั่งได้และอาจจะไม่ได้ติดกัน ซึ่งทางบริษัทไม่สามารถเข้าไปจัดการได้แต่อย่างใด
- ข้อมูลสำคัญเกี่ยวกับโรงแรมที่พัก**

ห้องพักโรงแรมอาจแตกต่างกัน จึงทำให้ห้องพักแบบห้องเดี่ยว (Single) ห้องพักรู (Twin / Double) และห้องพักแบบ 3 ท่าน (Triple) อาจจะไม่ได้อยู่ติดเดียวกัน หรือชั้นเดียวกัน
- เงื่อนไข และข้อควรทราบอื่นๆ ที่ท่านควรทราบ**

รายการทัวร์สามารถสลับ สับเปลี่ยน หรืองด ตามสภาพอากาศและความเหมาะสม โดยคำนึงถึงความปลอดภัยของผู้เดินทางเป็นหลัก โดยไม่ต้องแจ้งให้ทราบล่วงหน้า

สำคัญ !!
กรุณาอ่านเงื่อนไขแบบท้ายโดยละเอียดเมื่อประเมินสูงสุดของท่านเอง

หากท่านชำระเงินแล้ว

ทางบริษัทขอสงวนสิทธิ์ในการถือว่าท่านยอมรับเงื่อนไขดังกล่าวแล้ว ทางบริษัทถือว่าจะไม่มีการฟ้องร้องใดๆ เนื่องจากท่านได้ยอมรับเงื่อนไขในการบริการกับทางเราแล้ว

T2G-CKG25FD บินตรงลงซึ่ง...ต้าจู้ อุ๋หลง อุทยานหลุมฟ้า เซานวงฟ้า 5D 4N (FD)

สอบถามจองโปรแกรมทัวร์นี้
คลิกเลย



รหัสทัวร์ : 2026-6615

วันแรก	สนามบินดอนเมือง – สนามบินฉางชิ่ง - เข้าที่พัก
03.00 น.	คณะพร้อมกันที่ สนามบินดอนเมือง อาคารผู้โดยสารขาออก ชั้น 3 ประตู 10 สายการบินไทยแอร์เอเชีย (FD) โดยมีเจ้าหน้าที่คอยอำนวยความสะดวกให้กับท่าน
06.15 น.	ออกเดินทางสู่ เมืองฉางชิ่ง โดยเที่ยวบิน FD556 โปรดทราบ : เที่ยวบินนี้ มีข้อจำกัดดังนี้ <ul style="list-style-type: none"> • การจัดที่นั่งเป็นแบบสุ่มเลือก (Random) ตามกฎของสายการบิน ที่นั่งอาจจะไม่ได้นั่งติดกัน และไม่สามารถเลือก หรือ ชื้อที่นั่งบนเครื่องล่วงหน้าได้ • บนเครื่องไม่มีบริการอาหารร้อน ท่านสามารถเลือกซื้อ อาหารร้อน / Snack / เครื่องดื่ม โดยชำระค่าใช้จ่ายบนเครื่องบินได้เลย (ทางบริษัทไม่สามารถจองล่วงหน้าได้)
10.20 น.	เดินทางถึง สนามบินฉางชิ่ง หลังผ่านขั้นตอนการตรวจคนเข้าเมือง และตรวจรับสัมภาระเรียบร้อยแล้ว ยินดีต้อนรับทุกท่านสู่ สาธารณรัฐประชาชนจีน เวลาที่จีนเร็วกว่าไทย 1 ชั่วโมง กรุณาปรับเวลาของท่าน เพื่อให้ตรงตามเวลานัดหมาย นำท่านเดินทางสู่ มหานครฉางชิ่ง ซึ่งอยู่ติดกับมณฑลเสฉวน ถือเป็นเมืองใหญ่ 1 ใน 4 ของประเทศจีนที่มีฐานเทียบท่ามณฑล ถูกขนานนามว่า “เมืองภูเขา เต่าไฟ เมืองในหมอก”
เที่ยง	รับประทานอาหารเที่ยง ณ ร้านอาหาร จากนั้นนำท่านเดินทางสู่ เมืองอู่หลง (Wulong) (ใช้เวลาเดินทางประมาณ 3 ชม.) เมืองอู่หลง ตั้งอยู่ทางทิศตะวันออกเฉียงใต้ของเมืองฉางชิ่ง เป็นเมืองที่อยู่ท่ามกลางภูเขาโอบล้อมด้วยภูเขาสูง ทำให้เมืองนี้มีป่าไม้และพื้นที่สีเขียวเยอะและอากาศดี มีแม่น้ำอู่เจียงไหลตัดผ่านกลางเมือง เมืองอู่หลงอยู่ห่างจากเมืองฉางชิ่งประมาณ 130 กิโลเมตร ถนนเป็นทางด่วนพิเศษตลอดเส้นทาง เป็นสถานที่ตั้งของอุทยานที่ได้รับเป็นมรดกโลกถึง 2 แห่ง คือ ถ้ำผู้หยงตั้ง และอุทยานหลุมฟ้าสะพานสวรรค์
เย็น	รับประทานอาหารเย็น ณ ร้านอาหาร
ที่พัก	Fairy Mountain Zhongke Evian Hotel ระดับ 4 ดาว หรือเทียบเท่า (เมืองอู่หลง) หมายเหตุ : ชื่อโรงแรมที่ท่านพัก ทางบริษัทฯ จะทำการแจ้งพร้อมใบนัดหมาย 3-5 วันก่อนการเดินทาง

T2G-CKG25FD บินตรงฉางชิ่ง...ต้าจู่ อู่หลง อุทยานหลุมฟ้า เขานางฟ้า 5D 4N (FD)

สอบถามจองโปรแกรมทัวร์นี้
คลิกเลย

ภาพประกอบใช้เพื่อการโฆษณาเท่านั้น



รหัสทัวร์ : 2026-6615

วันที่ 2 อุ๋หลง - หลุมฟ้าสะพานสวรรค์ - ระเบิดียงแก้ว - เขานางฟ้า (รวมรถรางสีแดง) → ดงซิ่ง

เช้า รับประทานอาหารเช้า ณ ห้องอาหารของโรงแรม



T2G-CKG25FD บินตรงดงซิ่ง...ต้าจู่ อุ๋หลง อุทยานหลุมฟ้า เขานางฟ้า 5D 4N (FD)

สอบถามจองโปรแกรมทัวร์นี้
คลิกเลย

ภาพประกอบใช้เพื่อการโฆษณาเท่านั้น



รหัสทัวร์ : 2026-6615

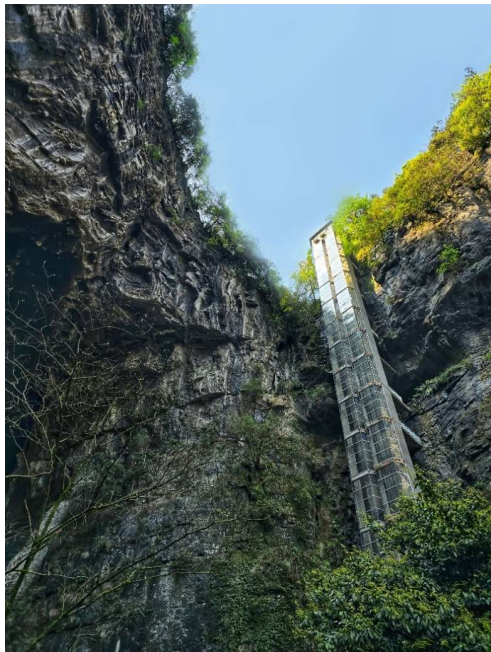

จากนั้นนำท่านสู่ **อุทยานแห่งชาติหลุมฟ้าสะพานสวรรค์ (เทียนเซียงซานเจียว) (รวมลิฟต์แก้ว+รถอุทยาน)**

มรดกโลกทางธรรมชาติที่มีความสวยงามมากที่สุดแห่งหนึ่ง ตั้งอยู่ที่เมืองอู่หลง นครฉงชิ่ง ประเทศจีน เกิดจากการยุบตัวของเปลือกโลก ทำให้เกิดเป็นบ่อหลุมขนาดใหญ่ที่ลึกประมาณ 300-500 เมตร และมีบางส่วนเป็นโพรงทะลุเหมือนกับสะพานทอดข้ามระหว่างภูเขา การลงไปหลุมฟ้าจะต้อง **ลงลิฟท์แก้วริมผา ความสูงกว่า 80 เมตร ลิฟท์แก้วสูงระฟ้าสร้างติดกับภูเขา วิ่งขึ้น-ลงเร็วด้วยความเร็วสูง (3 เมตร/วินาที)** ซึ่งหลังจากที่ลงมาแล้วก็ต้องเดินเท้าไปตามทาง ระหว่างทางเดินนี้ จะมีจุดน่าสนใจอีกอย่างคือ **โรงเตี๊ยมเก่าแก่** ซึ่งเดิมเป็นจุดแวะพักของคนเดินทางในสมัยก่อน และเป็นฉากใหญ่ที่ใช้ถ่ายทำภาพยนตร์เรื่อง คิกโค่นบัลลังก์วังทอง และภาพยนตร์ฮอลลีวูดเรื่อง Transformers 4 สร้างอยู่สูงกว่าระดับน้ำทะเลถึง 1.4 กิโลเมตร

จากนั้นนำท่านทดสอบความกล้าและความตื่นเต้นเร้าใจกับการชมทัศนียภาพของอุทยาน ณ **ระเบียงแก้ว** จุดท่องเที่ยวแหล่งล่าสุดของอุทยาน ซึ่งตั้งอยู่บนหน้าผาสูงจากระดับน้ำทะเล 1200 เมตร ยื่นออกไปจากขอบหน้าผา 11 เมตร มีความกว้าง 26 เมตร ออกแบบด้วยผู้เชี่ยวชาญทั้งในประเทศจีนและต่างประเทศ **เป็นระเบียงกระจกชมวิวยิ่งใหญ่ที่สุดในเอเชีย**

หมายเหตุ : กรณีที่ทางอุทยานประกาศปิด หรือ ไม้อนุญาตให้ไปชมวิวย ณ ระเบียงกระจก อันเนื่องด้วยเหตุผลของอุทยานฯ ขอสงวนสิทธิ์ไม่คืนเงินใดๆ ทั้งสิ้น เนื่องจากอุทยานได้รวมค่าใช้จ่ายไว้ทั้งหมดแล้ว

เที่ยง รับประทานอาหารเที่ยง ณ ร้านอาหาร

T2G-CKG25FD บินตรงฉงชิ่ง...ต้าจู่ อู่หลง อุทยานหลุมฟ้า เขานางฟ้า 5D 4N (FD)

สอบถามจองโปรแกรมทัวร์นี้
คลิกเลย

ภาพประกอบใช้เพื่อการโฆษณาเท่านั้น



รหัสทัวร์ : 2026-6615



จากนั้นนำท่านเที่ยว **อุทยานเขานางฟ้า (Fairy Maiden Mountain)** ค้นพบความงดงามของอุทยานเขานางฟ้า สถานที่ท่องเที่ยวธรรมชาติระดับ 4A ของจีน ที่เต็มไปด้วยภูเขาแปลกตา และลานหิมะสุดตระการตา อุทยานเขานางฟ้า หรือที่หลายคนรู้จักเพราะว่าเป็น **"ดินแดนแห่งธรรมชาติอันงดงาม"** บอกเลยว่าอย่าพลาดเมื่อมาเยือนประเทศจีน **ไฮไลท์ของเขานางฟ้า คือ ได้นั่งรถไฟเล็กชมอุทยาน** เพลิดเพลินไปกับการเดินทางผ่านพื้นที่ธรรมชาติอันกว้างใหญ่ ชมวิวทิวทัศน์ที่เต็มไปด้วยความสวยงามของธรรมชาติ ที่นี่ถือว่าเป็นธรรมชาติที่สมบูรณ์แบบ ป่าเขาที่นี่เขียวชอุ่มตลอดปี หญ้าในพื้นที่ยังใช้เป็นอาหารสัตว์ได้ และในฤดูหนาว อุทยานจะถูกปกคลุมด้วยหิมะขาวโพลน เปลี่ยนเป็นลานหิมะขนาดใหญ่ที่สวยงาม (**รวมค่ารถไฟเล็กแล้ว**)

จากนั้นนำท่านเดินทางกลับสู่ **เมืองฉงชิ่ง (ใช้เวลาเดินทางประมาณ 3 ชม.)** ระหว่างทาง นั่งรถชมวิวตลอดสองข้างทาง

เย็น **รับประทานอาหารเย็น ณ ร้านอาหาร**

ที่พัก Chongqinghuashang Hotel **ระดับ 4 ดาว** หรือเทียบเท่า (**โรงแรมมาตรฐานจีน**)

T2G-CKG25FD **บินตรงฉงชิ่ง...ต้าจู่ อู่หลง อุทยานหลุมฟ้า เขานางฟ้า 5D 4N (FD)**

สอบถามจองโปรแกรมทัวร์นี้
คลิกเลย

ภาพประกอบใช้เพื่อการโฆษณาเท่านั้น



รหัสทัวร์ : 2026-6615

วันที่ 3 ฉางชิ่ง - วัดหลัวฮั่น - ตึกตะเกียบ - ตึกไค่วิ่งโล่ ชั้น 22 - นั่งรถไฟทะเลตึก - หงหยาดัง - ล่องเรือ ชมฉางชิ่งยามค่ำคืน - ดินเนอร์ปิ้งย่าง+สุกี้หม่าล่า

เช้า รับประทานอาหารเช้า ณ ห้องอาหารของโรงแรม



จากนั้นนำทุกท่านเดินทางสู่ **วัดหลัวฮั่น (Luohan Temple)** เป็นวัดที่ตั้งอยู่ใจกลางเมือง เป็นที่ประดิษฐานพระพุทธรูปหลายร้อยองค์ สร้างขึ้นเมื่อ 1000 ปีก่อนในสมัยราชวงศ์ซ่ง ก่อนถูกสร้างและบูรณะขึ้นใหม่ในปี 1945 มีพระพุทธรูปทองคำองค์ใหญ่สวยงามมาก วัดแห่งนี้ยังมีความร่มรื่นและเป็นวัดเก่าแก่ที่อยู่ในสังคมเมืองที่เจริญ นิยมไหว้ขอพร เรื่องความรัก การงาน สุขภาพ ค้าขาย และที่สำคัญห้ามพลาดถ่ายรูปกับมุมเช็คอินภายในวัดกับสถาปัตยกรรมที่สวยงาม

T2G-CKG25FD บินตรงฉางชิ่ง...ต้าจู่ อู่หลง อุทยานหลุมห้า เขานางฟ้า 5D 4N (FD)

สอบถามจองโปรแกรมทัวร์นี้
คลิกเลย

ภาพประกอบใช้เพื่อการโฆษณาเท่านั้น



รหัสทัวร์ : 2026-6615

จากนั้นนำท่านเช็คอินแลนด์มาร์ก **อาคาร**

ตะเกียบ แลนด์มาร์กสุดยูนิคของงซึ่งที่

ชาวเน็ตตั้งชื่อให้ตามรูปลักษณะของอาคาร

สูงเรียงติดกัน ลักษณะคล้าย **"ตะเกียบจีน"**

ตัวตึกออกแบบสูงเรียวยาว ตั้งเรียงอย่างแน่น

หนาบนเนินเขา มองจากมุมสูงแล้วเหมือน

ตะเกียบจุ่มลงในถ้วยใหญ่ เป็นภาพที่

สะท้อนภูมิประเทศสุดพิเศษของงซึ่ง เมือง

ที่มีทั้งเขา ทั้งตึก และสะพานเรียงรายเห็นอหุบเหว

แม้อาคารเหล่านี้จะเป็นอาร์ตเมนต์ธรรมดา แต่กลับ

กลายเป็นสถานที่ถ่ายภาพสุดครีเอทีฟที่นักท่องเที่ยวไม่ควรพลาด

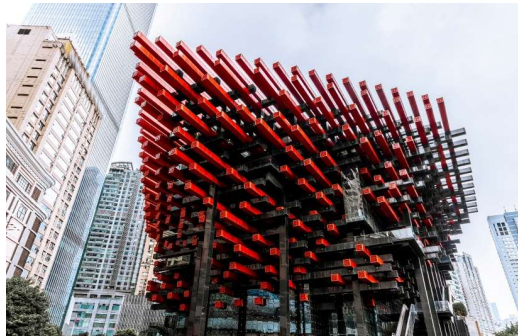

นำท่านชม **ตึก 22 ชั้น (ไควชิงโหล)** ตึกหน้าตาประหลาดที่ให้ความรู้สึกเหมือนอยู่บนพื้นดิน ถ้าหากยืนอยู่
ด้านหน้าจะเห็นเหมือนตึกสูงไม่มีชั้น แต่พอเดินถึงชั้นบนกลับจะมีลานกว้าง และมีศาลเจ้าสถาปัตยกรรมจีน

T2G-CKG25FD บินตรงงซึ่ง...ต้าจู้ อุหลง อุทยานหลุมฟ้า เขานางฟ้า 5D 4N (FD)

สอบถามจองโปรแกรมทัวร์นี้
คลิกเลย

ภาพประกอบใช้เพื่อการโฆษณาเท่านั้น



รหัสทัวร์ : 2026-6615

ดั้งเดิมตั้งอยู่ เมื่อเดินไปอีกด้านจะพบว่ากำลังยืนบนชั้นดาดฟ้าของตึกสูง 22 ชั้น ทั้งที่อีกฝั่งเป็นถนนปกติ บ่งบอกถึงภูมิประเทศของเมืองแห่งนี้มีลักษณะเป็นภูเขาสูงได้ชัดเจนมาก

เที่ยง

รับประทานอาหารเที่ยง ณ ร้านอาหาร



นำทุกท่าน สัมผัสประสบการณ์ **นั่งรถไฟทะลุตึก** เป็นรถไฟฟ้าสาย 2 ของมหานครฉงชิ่ง ที่กำลัง วิ่งผ่านสถานีหลีจื่อป้า (Liziba Station) ทะลุตึก 19 ชั้น ซึ่งเป็นอาคารที่พักอาศัยของประชาชน รถไฟฟ้าสายนี้ถูกสร้างขึ้นโดยไม่ต้องรื้อถอนตึกดังกล่าว โดยสถานีหลีจื่อป้าใช้พื้นที่เพียงชั้น 6-8 ของตัวอาคารเท่านั้น แต่ประชาชนที่อาศัยอยู่ไม่ต้องกังวลเรื่องเสียงรบกวน เนื่องจากผ่านการออกแบบให้สามารถลดเสียงการทำงานด้วยอุปกรณ์ชนิดพิเศษ ที่ทำให้เสียงของรถไฟฟ้าสายนี้ดังเท่าเครื่องล้างจาน (ประมาณ 75.8 เดซิเบล)

T2G-CKG25FD บินตรงฉงชิ่ง...ต้าจู่ อุ๋หลง อุทยานหลุมฟ้า เขานางฟ้า 5D 4N (FD)

สอบถามจองโปรแกรมทัวร์นี้
คลิกเลย

ภาพประกอบใช้เพื่อการโฆษณาเท่านั้น



รหัสทัวร์ : 2026-6615

จากนั้นพาท่านเที่ยวชม **หงหยาดัง (Hongyadong) ซอปปิงมอลล์ขนาดใหญ่** ตั้งอยู่ริมฝั่งแม่น้ำเจียงหนิง ถัดมาจากจตุรัสเฉาเทียนเหมิน อีกหนึ่งแหล่งท่องเที่ยวที่ติดอันดับโลกของเมืองฉงชิ่ง ที่นี่แบ่งออกเป็นโซน มีหลายชั้น ทั้งตลาดของกิน แหล่งช้อปปิ้ง และโรงแรม หากนับว่าเป็นตลาด เชื่อว่า หงหยาดังถือเป็นตลาดที่เก๋ที่สุดที่นักท่องเที่ยวได้สัมผัสมา ด้วยการตกแต่งสไตล์จีนโบราณมีทั้ง ถ้า ภูเขา น้ำตก ศาลา ทางเดิน สะพาน จุดชมวิวแม่น้ำเจียงหนิง เพลิดเพลินกับวิถีชีวิตของคนฉงชิ่งครบทุกมุมมอง

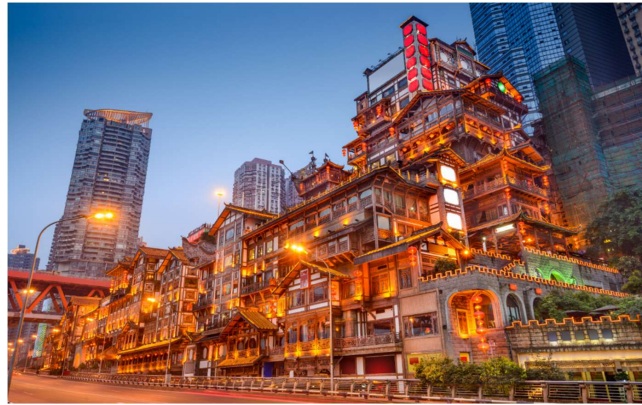

นำทุกท่าน **ล่องเรือชมทัศนียภาพของแม่น้ำแยงซีเกียงและแม่น้ำเจียงหนิงในยามค่ำคืน**

โดยเฉพาะแม่น้ำแยงซีเกียงที่มีชื่อเสียงระดับโลก ซึ่งต้นแม่น้ำอยู่ที่ทิเบตและมณฑลชิงไห่ มีความยาวประมาณ 6,300 กิโลเมตร ไหลผ่านฉงชิ่งไปออกทะเลจีนตะวันออก โดยแม่น้ำแยงซีเกียงเป็นแม่น้ำที่ยาวที่สุดในเอเชีย หรือยาวเป็นอันดับ 3 ของโลก รองจากแม่น้ำไนล์ในทวีปแอฟริกา และแม่น้ำอะเมซอนในทวีปอเมริกาใต้

เย็น รับประทานอาหารเย็น ณ **ร้านอาหาร เมนูพิเศษ ดินเนอร์ปิ้งย่าง+สุกี้หม่าล่า**

ที่พัก Chongqinghuashang Hotel ระดับ 4 ดาว หรือเทียบเท่า (โรงแรมมาตรฐานจีน)

T2G-CKG25FD บินตรงฉงชิ่ง...ต้าจู้ อุหลง อุทยานหลุมฟ้า เขานางฟ้า 5D 4N (FD)

สอบถามจองโปรแกรมทัวร์นี้
คลิกเลย

ภาพประกอบใช้เพื่อการโฆษณาเท่านั้น



รหัสทัวร์ : 2026-6615

วันที่ 4 เมืองต้าจู้ – หน้าผาแกะสลักต้าจู้ – พระโพธิสัตว์กวนอิมพันมือพันตา – ศิลาจารึก
พระพุทธรูปองค์ใหญ่ - หมู่บ้านโบราณสีปาที้ - ถนนคนเดินเจียฟางเป่ย์ + Pop Mart

เช้า รับประทานอาหารเช้า ณ ห้องอาหารของโรงแรม

จากนั้นนำท่านเดินทางสู่ **เมืองต้าจู้ (ใช้เวลาเดินทางประมาณ 2.30 ชม.)** เมืองต้าจู้ เป็นอำเภอเล็กๆที่อยู่ท่ามกลางภูเขา 5 ลูก คือ ภูเขาเป่ย์ซัน ภูเขาเป่าตั้งชัน ภูเขาหนันซัน ภูเขาสี่จ้วนซัน และภูเขาสี่หมินซัน เป็นเมืองที่มีพื้นที่สีเขียวด้วยผืนป่าและอากาศเย็นสบายตลอดปี

ชม **มรดกโลกผาหินแกะสลักต้าจู้ (DAZU ROCK CARVINGS)** จุดที่เราจะนำท่านไปชมคือ **ผาหินแกะสลักที่เขาเป่าตั้งชัน** ซึ่งอยู่ห่างไปทางทิศตะวันออกเฉียงเหนือของอำเภอต้าจู้ 15 กิโลเมตร เป็นการแกะสลักหินในปี ค.ศ.1179 และมีการก่อสร้างเรื่อยมาจนสิ้นสุดในปี ค.ศ.1249 รูปแกะสลักหินส่วนใหญ่เป็นพระพุทธรูป มีอยู่กว่า 10,000 ชิ้น ตามแนวยาวของหน้าผากว่า 500 เมตร เอกลักษณ์ของที่นี่คือ ผาหินขนาดใหญ่ที่แกะสลักรูปพระพุทธรูป พระโพธิสัตว์ และอื่นๆ ที่นำเอาความเชื่อทางศาสนา ผสมผสานผสานกันอย่างลงตัว ล้อมรอบไปด้วยต้นไม้ป่าเขาอันร่มรื่น (**ราคาชมรถแบคเตอร์**)



T2G-CKG25FD บินตรงลงชิง...ต้าจู้ อุ้หลง อุทยานหลุมฟ้า เขานางฟ้า 5D 4N (FD)

สอบถามจองโปรแกรมทัวร์นี้
คลิกเลย

ภาพประกอบใช้เพื่อการโฆษณาเท่านั้น



รหัสทัวร์ : 2026-6615



เที่ยง **รับประทานอาหารเที่ยง ณ ร้านอาหาร**

จากนั้นนำท่านเดินทางกลับ **เมืองฉงชิ่ง (ใช้เวลาเดินทางประมาณ 2.30 ชม.)** นำท่านสู่ **ถนนเก้าสิบแปดขั้น Chongqing Shibati (18 Steps)** มีอายุย้อนไปถึงสมัยราชวงศ์หมิงและชิง โดยมีสถาปัตยกรรมแบบดั้งเดิม ตระหงำชอกชอยแคบๆ และหน้าร้านแบบโบราณที่ให้ผู้มาเยือนได้สัมผัสอดีตของเมือง ถนนเรียงรายไปด้วย ร้านค้าที่จำหน่ายของว่าง งานฝีมือ และของที่ระลึกในท้องถิ่น รวมถึงร้านอาหารที่ให้บริการอาหารจีนแบบดั้งเดิม ในช่วงไม่กี่ปีที่ผ่านมา ชิบาตีได้พยายามฟื้นฟูเพื่อรักษามรดกทางวัฒนธรรมและดึงดูดนักท่องเที่ยวและคนในท้องถิ่น ปัจจุบันบริเวณนี้เป็นสถานที่จัดกิจกรรมทางวัฒนธรรม นิทรรศการศิลปะ และการแสดง เป็นจุดหมายปลายทางยอดนิยมสำหรับผู้ที่ต้องการสัมผัสประวัติศาสตร์และเสน่ห์ของฉงชิ่งเก่า

จากนั้นนำท่านช้อปปิ้ง **ถนนคนเดินเจี๋ยฟ่างเป่ย์ (Jiefangbei)** ตั้งอยู่บริเวณอนุสาวรีย์ปลดแอกประชาชน เป็นสถานที่สุดฮิตของวัยรุ่นฉงชิ่ง คล้ายกับสยามบ้านเรา เป็นแหล่งช้อปปิ้งแบรนด์ดังหลายแบรนด์รวมอยู่ที่นี้ มีร้านอาหาร ร้านหม่าล่า คาเฟ่ เป็นอีกที่ที่ต้องแวะช้อปปิ้ง ชิมกันแบบจุๆ ตรงนี้ถ่ายรูปสตรีทๆออกมาได้ชิคมาก ๆ

T2G-CKG25FD บินตรงฉงชิ่ง...ต้าจู่ อู่หลง อุทยานหลุมฟ้า เขานางฟ้า 5D 4N (FD)

สอบถามจองโปรแกรมทัวร์นี้
คลิกเลย

ภาพประกอบใช้เพื่อการโฆษณาเท่านั้น



รหัสทัวร์ : 2026-6615



เย็น **รับประทานอาหารเย็น ณ ร้านอาหาร**

ที่พัก **Chongqinghuashang Hotel ระดับ 4 ดาว หรือเทียบเท่า (โรงแรมมาตรฐานจีน)**

หมายเหตุ : ชื่อโรงแรมที่เข้าพัก ทางบริษัทฯ จะทำการแจ้งพร้อมใบนัดหมาย 3-5 วันก่อนการเดินทาง

วันที่ 5 **สนามบินฉงชิ่ง - สนามบินดอนเมือง**

เช้า **รับประทานอาหารเช้า ณ ห้องอาหารของโรงแรม**

จากนั้นนำท่านเดินทางสู่ **สนามบินฉงชิ่ง** เพื่อเตรียมตัวเดินทางกลับกรุงเทพฯ

11.20 น. ออกเดินทางสู่ **สนามบินดอนเมือง** กรุงเทพฯ สายการบินไทยแอร์เอเชีย เที่ยวบินที่ **FD557 (ไม่มีบริการอาหารบนเครื่อง)**

13.35 น. ถึง **สนามบินดอนเมือง ประเทศไทย** โดยสวัสดิภาพ

T2G-CKG25FD บินตรงฉงชิ่ง...ต้าจู่ อู่หลง อูทยานหลุมฟ้า เขานางฟ้า 5D 4N (FD)

สอบถามจองโปรแกรมทัวร์นี้
คลิกเลย

ภาพประกอบใช้เพื่อการโฆษณาเท่านั้น



รหัสทัวร์ : 2026-6615

CHINA



กรุณาศึกษารายละเอียดทั้งหมด ก่อนทำการจองทัวร์

เพื่อความถูกต้องและความเข้าใจตรงกันระหว่างลูกค้า และ บริษัททัวร์ลูกค้า
เมื่อก่อนตกลงชำระเงินมัดจำ หรือ ค่าทัวร์ทั้งหมดแล้ว
ทางบริษัทฯ จะถือว่าท่านได้ยอมรับเงื่อนไข ข้อตกลงต่างๆ ทั้งหมด

**เที่ยวบินภายในประเทศ
ขอสงวนสิทธิ์ไม่รับผิดชอบทุกกรณี**

หากท่านมีความจำเป็นจะต้องซื้อตั๋วเครื่องบินภายในประเทศ เพื่อบินไปและกลับจาก
กรุงเทพฯ กรุณาสอบถามเที่ยวบินเพื่อยืนยันกับทางเจ้าหน้าที่ก่อนทำการจอง และ**ขอ**
ความกรุณาให้ท่านซื้อตั๋วเครื่องบินประเภทที่สามารถเลื่อนวันและเวลาเดินทางได้ อัน
เนื่องมาจาก หากเกิดความผิดพลาดจากทางสายการบิน ไม่ว่าจะเป็นการยกเลิกเที่ยวบิน
การล่าช้าของสายการบิน การยุบเที่ยวบินรวมกัน ตารางการเดินทางมีการเปลี่ยนแปลง
ซึ่งสายการบินพิจารณาสถานการณ์แล้วพบว่าอยู่เหนือการควบคุมของทางสายการบิน
หรือจะเป็นเหตุผลเชิงพาณิชย์ หรือเป็นเหตุผลด้านความปลอดภัย ดังนั้นเหตุผลเหล่านี้ อยู่
เหนือการควบคุมของบริษัทฯ

บริษัทฯ ขอสงวนสิทธิ์ที่จะไม่รับผิดชอบและไม่คืนค่าใช้จ่ายใดๆ ทั้งสิ้น

**โปรดตรวจสอบหนังสือเดินทาง
(PASSPORT)**



*****สำคัญมาก** สำเนาหน้าพาสปอร์ตผู้เดินทาง จะต้องมียอายุเหลือมากกว่า 6 เดือน
ก่อนหมดอายุ นับจากวันที่เดินทางกลับ และต้องเหลือหน้าว่างอย่างน้อย 2 หน้า**

**กรุณาตรวจสอบก่อนส่งให้บริษัทฯ มิฉะนั้น ทางบริษัทจะไม่รับผิดชอบกรณีพาส
ปอร์ตหมดอายุ และด้านตรวจปฏิเสธรการเข้า-ออกเมืองของท่าน
กรุณาส่งหน้าพาสปอร์ต พร้อมหลักฐานการโอนเงิน**

สอบถามจองโปรแกรมทัวร์นี้
คลิกเลย



รหัสทัวร์ : 2026-6615

CHINA



เงื่อนไขการจองและการยกเลิก

การจองทัวร์

กรุณาจองทัวร์ล่วงหน้าก่อนการเดินทาง **พร้อมชำระมัดจำ 10,000 บาท ภายใน 3 วัน หลังการจอง** ส่วนที่เหลือชำระทันทีก่อนการเดินทาง ไม่น้อยกว่า 25 วัน มิฉะนั้น ถือว่าท่านยกเลิกการเดินทางโดยอัตโนมัติ (ช่วงวันหยุดยาว หรือ เทศกาล กรุณาชำระก่อนเดินทาง 30 วัน

กรณียกเลิก (จอยกรุป)

ยกเลิกก่อนการเดินทาง **30 วันขึ้นไป** บริษัทฯ จะคืนเงินค่ามัดจำให้ทั้งหมด โดยหักค่าใช้จ่ายที่เกิดขึ้นจริง เช่น ค่าตัว หรือ ค่าวีซ่า

ยกเลิกการเดินทาง
15-29 วัน
ก่อนเดินทาง

หักค่าทัวร์ 50% จากราคาขาย และหัก
ค่าใช้จ่ายที่เกิดขึ้นจริงทั้งหมดไม่ว่ากรณี
ใด ๆ ทั้งสิ้น

ยกเลิกการเดินทาง
0-14 วัน
ก่อนเดินทาง

บริษัทฯ ขอสงวนสิทธิ์เก็บเงินค่าทัวร์
ทั้งหมดไม่ว่ากรณีใด ๆ ทั้งสิ้น

สอบถามจองโปรแกรมทัวร์นี้
คลิกเลย



รหัสทัวร์ : 2026-6615

CHINA



อัตราค่าบริการรวม

- ✓ ค่าตัวเครื่องบินไป-กลับ พร้อมคณะ
- ✓ โรงแรมที่พักตามรายการที่ระบุ หรือ ระดับเทียบเท่า
 - กรณีห้อง TWIN BED (เตียงเดี่ยว 2 เตียง) ซึ่งโรงแรมไม่มีหรือเต็ม ทางบริษัทขอปรับเป็นห้อง DOUBLE BED แทนโดยมีต้องแจ้งให้ทราบล่วงหน้า
 - หากต้องการห้องพักแบบ DOUBLE BED ซึ่งโรงแรมไม่มีหรือเต็ม ทางบริษัทขอปรับเป็นห้อง TWIN BED แทนโดยมีต้องแจ้งให้ทราบล่วงหน้า
 - กรณีพักแบบ TRIPLE ROOM 3 ท่าน 1 ห้อง ท่านที่ 3 อาจเป็นเสริมเตียง หรือ SOFA BED หรือ เสริมฟูกที่นอน ทั้งนี้ขึ้นอยู่กับรูปแบบการจัดห้องพักของโรงแรมนั้นๆ
- ✓ ค่าอาหาร ค่าเข้าชม ค่ายานพาหนะทุกชนิด ตามที่รายการทัวร์ระบุ
- ✓ น้ำหนักสัมภาระ ท่านละไม่เกิน 20 กิโลกรัม และสัมภาระติดตัวขึ้นเครื่องได้ 1 ชิ้น ต่อท่าน น้ำหนักต้องไม่เกิน 7 กิโลกรัม
- ✓ มัคคุเทศก์ท้องถิ่น และหัวหน้าทัวร์นำเที่ยวคนไทย
- ✓ ค่าประกันอุบัติเหตุในระหว่างการเดินทางท่องเที่ยว วงเงินประกันท่านละ 1,000,000 บาท และประกันสุขภาพ วงเงินประกันท่านละ 500,000 บาท ครอบคลุม สุขภาพ อาการเจ็บป่วย อุบัติเหตุต่างๆ ที่เกิดขึ้นภายในวันเดินทาง

สอบถามจองโปรแกรมทัวร์นี้
คลิกเลย



รหัสทัวร์ : 2026-6615

CHINA



อัตราค่าบริการไม่รวม

- ✘ ค่าหนังสือเดินทาง และเอกสารต่างดาวต่างๆ
- ✘ ค่าใช้จ่ายส่วนตัว เช่น ค่าอาหารหรือเครื่องดื่มที่สั่งเพิ่มพิเศษ ค่าโทรศัพท์ ค่าอินเทอร์เน็ต ค่ามินิบาร์ ค่าบริการชักรีด หรืออื่นๆ ที่ไม่ได้ระบุไว้ในรายการทัวร์
- ✘ ค่าส่วนต่างน้ำหนักกระเป๋าเดินทาง ในกรณีที่เกิดกว่าสายการบินกำหนด
- ✘ ค่าใช้จ่ายอันเกิดจากความล่าช้าของสายการบิน อุบัติภัยทางธรรมชาติ การประท้วง การก่อจลาจล การนัดหยุดงาน ซึ่งอยู่นอกเหนือความควบคุมของบริษัทฯ
- ✘ ค่าดำเนินการคัดกรองตรวจหาเชื้อ RT-PCR หรือ ATK ในกรณีที่ประเทศจีนต้องให้ตรวจ
- ✘ ค่าใช้จ่ายอันเกิดจากการถูกปฏิเสธไม่ให้เข้าและออกเมืองจากเจ้าหน้าที่ตรวจคนเข้าเมือง ซึ่งอยู่นอกเหนือการควบคุมของบริษัทฯ
- ✘ ค่าใช้จ่ายส่วนเกิน หากหน่วยงานรัฐบาลไทย/รัฐบาลจีน มีการปรับเปลี่ยนข้อกำหนดเกี่ยวกับการกักตัวเพิ่มเติม หรือขอเรียกตรวจโรคเพิ่ม
- ✘ ค่าวีซ่าท่องเที่ยวเข้าประเทศจีน แบบเดี่ยว ท่านละ 2,500 บาท กรณีทางรัฐบาลจีน ประกาศยกเลิกวีซ่าหน้าด่าน หรือ วีซ่ากรุป
- ✘ ค่าทิปไกด์ท้องถิ่น คนขับรถ ผู้ช่วยคนขับรถ (บังคับตามระเบียบของประเทศจีน) ท่านละ 1,500 บาท ส่วนค่าทิปหัวหน้าทัวร์จากไทยแล้วแต่ความพึงพอใจ

สอบถามจองโปรแกรมทัวร์นี้
คลิกเลย



รหัสทัวร์ : 2026-6615

หมายเหตุ

1. บริษัทฯ มีสิทธิ์ที่จะเปลี่ยนแปลงรายละเอียดบางประการในทัวร์นี้ เมื่อเกิดเหตุสุดวิสัยจนไม่อาจแก้ไขได้
2. บริษัทฯ ไม่รับผิดชอบค่าเสียหายในเหตุการณ์ที่เกิดจากสายการบิน ภัยธรรมชาติ ปฏิวัติและอื่นๆ ที่อยู่นอกเหนือการควบคุมของทางบริษัทฯ หรือค่าใช้จ่ายเพิ่มเติมที่เกิดขึ้นทางตรงหรือทางอ้อม เช่น การเจ็บป่วย, การถูกทำร้าย, การสูญหาย, ความล่าช้า หรือจากอุบัติเหตุต่างๆ
3. หากท่านถอนตัวก่อนรายการท่องเที่ยวจะสิ้นสุดลง ทางบริษัทฯ จะถือว่าท่านสละสิทธิ์และจะไม่คืนเงินค่าบริการที่ท่านได้ชำระไว้แล้วไม่ว่ากรณีใดๆ ทั้งสิ้น
4. บริษัทฯ จะไม่รับผิดชอบต่อการห้ามออกนอกประเทศ หรือ ห้ามเข้าประเทศ อันเนื่องมาจากมีสิ่งผิดกฎหมาย หรือเอกสารเดินทางไม่ถูกต้อง หรือ การถูกปฏิเสธในกรณีอื่นๆ
5. รายการทัวร์นี้เป็นเพียงข้อเสนอที่ต้องได้รับการยืนยันจากบริษัทฯ อีกครั้งหนึ่ง หลังจากได้รับการยืนยันที่นั่งจากสายการบิน และโรงแรมที่พักในต่างประเทศเป็นที่เรียบร้อยแล้ว แต่อย่างไรก็ตามรายการนี้อาจเปลี่ยนแปลงได้ตามความเหมาะสม
6. มัคคุเทศก์ พนักงาน และตัวแทนของบริษัทฯ ไม่มีสิทธิ์ในการให้คำสัญญาใดๆ ทั้งสิ้นแทนบริษัทฯ นอกจากมีเอกสารลงนามโดยผู้มีอำนาจของบริษัทฯ กำกับเท่านั้น
7. หากไม่สามารถไปเที่ยวในสถานที่ที่ระบุในโปรแกรมได้ อันเนื่องมาจากธรรมชาติ ความล่าช้า และความผิดพลาดจากทางสายการบิน บริษัทฯ จะไม่มีการคืนเงินใดๆ ทั้งสิ้น แต่ทั้งนี้ทางบริษัทฯ จะจัดหาสถานที่ท่องเที่ยวอื่นมาทดแทน โดยขอสงวนสิทธิ์การจัดหาที่ไม่แจ้งให้ทราบล่วงหน้า
8. เมื่อท่านออกเดินทางไปกับคณะแล้ว ท่านงดการใช้บริการรายการใดรายการหนึ่ง หรือไม่เดินทางพร้อมคณะถือว่าคุณสละสิทธิ์ ไม่อาจเรียกร้องค่าบริการ และเงินมัดจำคืน ไม่ว่ากรณีใดๆ ทั้งสิ้น
9. ในกรณีที่ลูกค้าต้องซื้อตั๋วโดยสารรถทัวร์ หรือเครื่องบินภายในประเทศล่วงหน้า กรุณาติดต่อเจ้าหน้าที่ของบริษัทฯ พร้อมขอคำยืนยันว่ากรุ๊ปสามารถออกเดินทางได้หรือไม่ มิเช่นนั้นทางบริษัทฯ จะไม่รับผิดชอบค่าใช้จ่ายใดๆ ทั้งสิ้น

***เมื่อท่านชำระเงินค่าทัวร์ให้กับทางบริษัทฯ แล้ว
ทางบริษัทฯ จะถือว่าท่านได้ยอมรับเงื่อนไขข้อตกลงทั้งหมดนี้แล้ว***

T2G-CKG25FD บินตรงลงซึ่ง...ต้าจู้ อุหลง อุทยานหลุมฟ้า เขานางฟ้า 5D 4N (FD)

สอบถามจองโปรแกรมทัวร์นี้
คลิกเลย

ภาพประกอบใช้เพื่อการโฆษณาเท่านั้น