



รหัสทัวร์ : 2026-8204

WDTFU005

เจิงตู 6วัน 5คืน

เที่ยว 3 อุทยานดัง

สี่ดรุณี ป่าเผิงโกว ต่ากู่ปิงชว่น

ไม่หลงร้านช้อปปิ้ง

ราคาเริ่มต้นท่านละ

21,888.-

เดินทาง สิงหาคม - ตุลาคม 2569

ภูเขาสี่ดรุณี, อุทยานป่าเผิงโกว, อุทยานสวรรค์ภูผาหิมะต่ากู่ปิงชว่น
ห้องสมุดจงซูเก๋อ, แพนด้าเซลฟี่

เมนูพิเศษ!!
สุกี้หม่าล่าต้นตำรับ / ปลาต้มพริกภาคตอง

พักโรงแรม 4 ดาวทุกคืน | น้ำหนักกระเป๋า 20 กิโลกรัม | อาหารครบทุกมื้อ

สอบถามจองโปรแกรมทัวร์นี้
คลิกเลย

ภาพประกอบใช้เพื่อการโฆษณาเท่านั้น



รหัสทัวร์ : 2026-8204

WDTFU005

เจียงตู 6วัน 5คืน

เที่ยว 3 อุทยานดัง

ลี้ดรุณี ปี้ผิงโกว ต่ากู่ปิงชว่น

ไม่ลงร้านช้อปปิ้ง

บินด้วยสายการบิน (VZ) : ขึ้นเครื่องที่สนามบินสุวรรณภูมิ

VZ 3680 BKK (กรุงเทพฯ) - TFU (เทียนฝู่) 17:50 - 22:00 น.

VZ 3681 TFU (เทียนฝู่) - BKK (กรุงเทพฯ) 23:00 - 01:15+1 น.

โหลดกระเป๋าสัมภาระได้น้ำหนักไม่เกิน 20 กก. และถือขึ้นเครื่องบินได้น้ำหนักไม่เกิน 7 กก.

โปรแกรมเดินทาง

- 1** เดินทางจากกรุงเทพฯโดยเที่ยวบิน VZ3680 • เมืองเจียงตู
- 2** เจียงตู - อุทยานภูเขาลี้ดรุณี (รวมรดอุทยาน) • เมืองตูเจียงเอี้ยน • เมืองโบราณก๊วนเสียน • สะพานหนานเฉียว • ชมการแสดงน้ำตาสีฟ้า Blue Tears
- 3** เมืองตูเจียงเอี้ยน • เมืองหลี่เสียน • อุทยานปี้ผิงโกว (รวมรดอุทยาน) • ทะเลสาบราชามังกร • ทะเลสาบปิ่นหยาง • น้ำตกไปหลง • เมืองเม่าเสียน
- 4** เมืองเม่าเสียน • อุทยานลวอร์กูผาหิมะการ์เซีย (รวมรดอุทยาน) • นั่งกระเช้าต่ากู่ปิงชว่น • ทะเลสาบต่ากู่ • เมืองตูเจียงเอี้ยน • จัตุรัสหยางเทียนหวู่+รูปปั้นแพนด้าเซลฟ์
- 5** ร้านหนังสือจงชู่เก้อ • เมืองเจียงตู • ถนนคนเดินซุนชู่ลี่ • แพนด้ายักษ์บีบีตีก IFS • วัดต้าฉีเอ้อ • ถนนไท่กู่หลี่ • Chengdu Global Center • น้ำพุไม้ไฟ SKP • ตึกแฝด
- 6** เจียงตู • เมืองโบราณลั่วไต • ถนนโบราณชอยกว้างชอยแคบ • ร้าน POP MART • สนามบินเจียงตูเทียนฝู่ เดินทางกลับโดยเที่ยวบิน VZ3681

อาหาร 13 มื้อ

เช้า	กลางวัน	เย็น	โรงแรม 4-5 ดาว
✓	✓	✓	JIUJING INTERNATIONAL หรือเทียบเท่า 5 ดาว
✓	✓	✓	LAVANDE HOTEL หรือเทียบเท่า 4 ดาว
✓	✓	✓	WEST QIANG HOMELAND HOTEL หรือเทียบเท่า 4 ดาว
✓	✓	✓	LAVANDE HOTEL หรือเทียบเท่า 4 ดาว
✓	✓	✓	RIGHTWAY XIYUE HOTEL หรือเทียบเท่า 5 ดาว
✓	✓	✓	

สอบถามจองโปรแกรมทัวร์นี้
คลิกเลย



รหัสทัวร์ : 2026-8204

DAY 1 : กรุงเทพฯ (สนามบินสุวรรณภูมิ) – สนามบินเฉิงตูเทียนฟู่

🕒 (-/-/-)

14.30 น. คณะเดินทางพร้อมกันที่ สนามบินสุวรรณภูมิอาคารผู้โดยสารขาออก เคาน์เตอร์สายการบิน VIETJET AIR โดยมีเจ้าหน้าที่ให้การต้อนรับและอำนวยความสะดวกแจกเอกสารลงทะเบียนติดแท็กกระเป๋า

***** หมายเหตุ : เคาน์เตอร์เช็คอินปิดบริการก่อนเวลาเครื่องออก 60 นาที และไม่มีประกาศเตือนผู้โดยสารขึ้นเครื่อง ดังนั้นผู้โดยสารจำเป็นต้องพร้อม ณ ประตูขึ้นเครื่องก่อนเวลาเครื่องออกอย่างน้อย 45 นาที *****

17.50 น. นำท่านเดินทางสู่สนามบินเฉิงตู เทียนฟู่ ประเทศจีน เที่ยวบินที่ VZ3680

22.00 น. เดินทางถึง สนามบินเฉิงตู นำท่านผ่านด่านตรวจคนเข้าเมืองรับกระเป๋าสัมภาระ หลังจากนั้นนำท่านเดินทางเข้าสู่ที่พัก เวลาท้องถิ่นเร็วกว่าประเทศไทย 1 ชั่วโมง (เพื่อความสะดวกในการนัดหมาย กรุณาปรับนาฬิกาของท่านเป็นเวลาลท้องถิ่น) เมืองเฉิงตู ซึ่งเป็นเมืองหลวงของมณฑลเสฉวน ตั้งอยู่บริเวณลุ่มแม่น้ำหมินใจกลางมณฑล มีภูมิประเทศรายรอบไปด้วยเทือกเขา และมีสภาพภูมิอากาศที่เหมาะสมต่อการประกอบอาชีพเกษตรกรรม โดยมีฤดูร้อนที่อบอุ่น ฤดูหนาวที่ไม่หนาวนัก และมีปริมาณความชื้นสูง ประชากรเมืองเฉิงตูมีราว 10 ล้านคน จัดเป็นอันดับ 3 ของประเทศจีน ในปัจจุบันเป็นศูนย์กลางด้านการเมือง การทหาร และด้านการศึกษาของภูมิภาคตะวันตกเฉียงใต้ ที่พัก JIUDING INTERNATIONAL หรือ เทียบเท่าระดับ 5 ดาว

DAY 2 : เฉิงตู – อุทยานภูเขาสี่ตรุณี (รวมรถอุทยาน) – เมืองตูเจียงเอี้ยน – เมืองโบราณก้วนเสี้ยน – สะพานหนานเฉียว – ชมการแสดงน้ำตาสีฟ้า Blue Tears

🕒 (เช้า/กลางวัน/เย็น)

เช้า รับประทานอาหารเช้า ณ ห้องอาหารโรงแรม (มื้อที่ 1)

นำท่านเดินทางสู่ เขตอุทยานหุบเขาสี่ตรุณี (ใช้เวลาเดินทางประมาณ 05.00-05.30 ชั่วโมง)

เที่ยง รับประทานอาหารเช้า ณ ภัตตาคาร (มื้อที่ 2)

จากนั้นนำท่านเดินทางเข้าสู่ ภูเขาสี่ตรุณี (รวมรถอุทยาน) "ตรุณี" หรือ ชื่อภูเขาจีนโบราณ ตั้งอยู่ในมณฑลเสฉวน ประเทศจีน เป็นยอดเขา 4 ลูกที่เรียงรายติดต่อกันไปจากทิศเหนือถึงทิศใต้เป็นระยะทาง 3.5 กิโลเมตร โดยมีความสูงเหนือระดับน้ำทะเลแบ่งเป็น 6,250 เมตร/ 5,664 เมตร/ 5,454 เมตร และ 5,355 เมตร บนยอดเขาทั้ง 4 แห่งนี้ จะมีหิมะปกคลุมตลอดทั้งปี ทำให้ดูเหมือนส่วนศีรษะที่คลุมด้วยผ้าสีขาวของหญิงสาว 4 คน จึงเป็นที่มาของชื่อ "ภูเขาสี่ตรุณี" นั่นเองพื้นที่บริเวณภูเขาสี่ตรุณีนับเป็นพื้นที่ขึ้นหินแบบยุคโบราณ, เพราะเหตุผลที่ว่า ยอดเขามีลักษณะแปลกที่พบเห็นได้น้อย, บนยอดเขามีหิมะปกคลุมตลอดปี, ทำให้ได้รับฉายาว่า "ราชินีแห่งดินแดนเสฉวน" หรือ "ภูเขาศักดิ์สิทธิ์แห่งดินแดนทางทิศตะวันออก" มียอดเขาที่มีระดับความสูงน้ำทะเลสูงเกิน 5000 เมตร ถึง 61 ลูก, รอยต่อระหว่างภูเขาหิมะ บึงทะเลสาบอยู่ถึง 25 แห่ง มีน้ำตกอยู่ 120 กว่าแห่งหมายเหตุ: เป็นรถของอุทยานแบบรวม ไม่สามารถเหมารถได้ หลังจากนั้นนำท่านเที่ยวชม ตูเจียงเอี้ยน เมืองโบราณแห่งมณฑลเสฉวน ไม่ได้มีเพียงความงดงามของธรรมชาติเท่านั้น แต่ยังเต็มไปด้วยเรื่องราวของภูมิปัญญาโบราณที่เปลี่ยนแปลงและยกระดับการบริหารจัดการน้ำอย่างเป็นระบบ ซึ่งที่ตูเจียงเอี้ยนแห่งนี้ก็ได้กลายเป็นมรดกโลกโดย UNESCO อีกด้วย นำท่านเดินทางสู่ เมืองโบราณก้วนเสี้ยน โดดเด่นด้วยสถาปัตยกรรมจีนโบราณ ถนนคนเดิน บรรยากาศย้อนยุค อาคารไม้ และตรอกซอกซอยยังคงกลิ่นอายจีนโบราณ เหมาะกับการถ่ายรูป เฟลินเฟลิดกับอาหารท้องถิ่น อาทิเช่น หม่าล่า เส้นก๋วยเตี๋ยว และของกินเล่นต่างๆ รวมถึงมีของให้เลือกซื้อมากมาย มีทั้งของที่ระลึก งานหัตถกรรม และสินค้า

สอบถามจองโปรแกรมทัวร์นี้
คลิกเลย

ภาพประกอบใช้เพื่อการโฆษณาเท่านั้น



รหัสทัวร์ : 2026-8204

พื้นเมือง หลังจากนั้น ไปที่ [สะพานห่านเขียว แห่งเมืองตูเจียงเอี้ยน](#) สะพานโบราณเก่าแก่กว่า 2,000 ปี เป็นแลนด์มาร์คที่เต็มไปด้วยเสน่ห์ของสถาปัตยกรรมจีนโบราณที่ทอดยาวข้ามแม่น้ำ โดยเฉพาะตอนกลางคืน แสงไฟที่ประดับสะพานจะสะท้อนลงบนผิวน้ำกลายเป็นเจดีย์ไฟน้ำเงินที่สวยงามราวกับอยู่ในโลกแห่งจินตนาการ การจัดอันดับเป็นสถานที่ท่องเที่ยว สะพานห่านเขียวได้ระดับ 5A ของจีน ที่นี้ยังเต็มไปด้วยร้านค้าต่างๆ ที่เรียงรายอยู่สองข้างทาง ไม่ว่าจะเป็นของที่ระลึกพื้นเมือง เสื้อผ้า เครื่องประดับ ไปจนถึงขนมท้องถิ่นและของกินที่หลากหลาย นักท่องเที่ยวสามารถเช่าชุด และแต่งหน้าเป็น พส.จีน ถ่ายรูปสวยๆ แบบจัดเต็มได้เลย นำท่านชมการแสดง [แสงสีน้ำตาสีฟ้า](#) เป็นสถานที่ท่องเที่ยวยามค่ำขนาดใหญ่ที่มีธีมเป็นน้ำในโครงการอนุรักษ์น้ำตูเจียงเอี้ยน ซึ่งเป็นมรดกทางวัฒนธรรมของโลกโดยผสมผสานเทคโนโลยีสมัยใหม่เข้ากับวัฒนธรรมการอนุรักษ์น้ำโบราณครอบคลุมพื้นที่กว่า 1,000 เอเคอร์ จุดชมวิวแห่งนี้คือการแสดงแสงและเงา "น้ำตาสีฟ้า" น้ำตาสีฟ้าเงินเป็นจุลินทรีย์เรืองแสงที่มีลักษณะเฉพาะซึ่งจะเปล่งแสงสีฟ้าเมื่อถูกกระตุ้นส่งผลให้ทะเลสาบปล่อยแสงสีฟ้าลึกลับในเวลากลางคืน นักท่องเที่ยวที่มาเยือนทะเลสาบชิงเจิงทางเรือจะรู้สึกราวกับอยู่ในแดนสวรรค์และสัมผัสได้ถึงความอ่อนโยนและความเงียบสงบของผืนน้ำ (การแสดงขึ้นอยู่กับวันเดินทาง อาจมีการยกเลิกหรือใช้เวลาเดินทางนานกว่ากำหนด อาจเกิดจากสภาพอากาศหรือการจราจร ซึ่งไม่สามารถคาดการณ์ล่วงหน้าได้ และบริษัทฯ ไม่สามารถคืนเงินได้ เนื่องจากการแสดงไม่มีค่าเข้าชม)



ค่า รับประทานอาหารค่ำ ณ ภัตตาคาร (มื้อที่ 3)

[ที่พัก LAVANDE HOTEL หรือเทียบเท่าระดับ 4 ดาว](#)

สอบถามจองโปรแกรมทัวร์นี้
คลิกเลย

ภาพประกอบใช้เพื่อการโฆษณาเท่านั้น



รหัสทัวร์ : 2026-8204

DAY 3 : เมืองตุงเจียงเอี่ยน –เมืองหลี่เสี้ยน – อุทยานπίฝิงโกว (รวมรถอุทยาน) – ทะเลสาบราชามังกร – ทะเลสาบปันหยาง – น้ำตกไปหลง – เมืองเม่าเสี้ยน 10! (เช้า/กลางวัน/เย็น)

เช้า รับประทานอาหารเช้า ณ ห้องอาหารของโรงแรม (มื้อที่ 4)

จากนั้นนำท่านเดินทางไปยัง **เมืองหลี่เสี้ยน** ที่ตั้งอยู่ใกล้กับอุทยานแห่งชาติปีฝิงโกวและยังเป็นจุดพักสำหรับนักท่องเที่ยวที่เดินทางไปยังปีฝิงโกว นำท่านสัมผัสสวรรค์แห่งธรรมชาติที่ **อุทยานปีฝิงโกว** ค้นพบมนต์เสน่ห์ของอุทยานปีฝิงโกว สถานที่ที่ธรรมชาติรังสรรค์ความงามไว้อย่างน่าทึ่งเพลิดเพลินกับภูเขาหิมะตระการตา ทะเลสาบสีมรกตใสราวกระจก และป่าสีสนสดใสที่เปลี่ยนไปตามฤดูกาล โดยเฉพาะในฤดูใบไม้ร่วงที่ปกคลุมด้วยสีทองแดงและเหลืองระยิบระยับ **(รวมรถอุทยาน + รถกองทัพแล้ว)**



เที่ยง รับประทานอาหารกลางวัน ณ ภัตตาคาร (มื้อที่ 5)

นำท่านชม **ทะเลสาบราชามังกร** หรือ หลงหวังไห่เป็นหนึ่งในไฮไลต์สำคัญของอุทยานปีฝิงโกวทะเลสาบแห่งนี้มีน้ำใสสะอาดราวกระจก สะท้อนภาพภูเขาหิมะและป่าไม้โดยรอบอย่างงดงาม นอกจากนี้ยังมี **ทะเลสาบปันหยาง** ซึ่งเป็นอีกหนึ่งจุดเด่นที่ดึงดูดนักท่องเที่ยวเช่นกันถือเป็นจุดที่เหมาะสมสำหรับการเดินเล่นพักผ่อนและดื่มด่ำกับธรรมชาติอันเงียบสงบ อีกไฮไลท์คือ **น้ำตกไปหลง** เป็นอีกหนึ่งสถานที่สำคัญภายในอุทยานปีฝิงโกว น้ำตกนี้มีความสูงและสวยงาม โดยกระแสน้ำจะไหลลงมาจากหน้าผาเหมือนม่านน้ำสีขาว เปรียบเสมือน "มังกรขาว" ที่กำลังพุ่งลงมาจากสวรรค์น้ำตกไปหลงถือเป็นจุดถ่ายภาพยอดนิยม เพราะล้อมรอบไปด้วยธรรมชาติอันเขียวชอุ่มและบรรยากาศสดชื่น นอกจากนี้ เสียงน้ำตกที่ดังกังวานช่วยสร้างความผ่อนคลาย **(**หิมะขึ้นอยู่กับสภาพอากาศ และจุดท่องเที่ยวในอุทยานอาจมีการเปลี่ยนแปลงตามความเหมาะสม**)** หลังจากนั้นนำท่านเดินทางสู่ **เมืองเม่าเสี้ยน**

ค่ำ รับประทานอาหารค่ำ ณ ภัตตาคาร (มื้อที่ 6)

ที่พัก **WEST QIANG HOMELAND HOTEL** หรือเทียบเท่าระดับ 4 ดาว

สอบถามจองโปรแกรมทัวร์นี้
คลิกเลย

ภาพประกอบใช้เพื่อการโฆษณาเท่านั้น



รหัสทัวร์ : 2026-8204

DAY 4 : เมืองเม่าเลี่ยน - อุทยานสวรรค์ภูผาหิมะการ์เซีย (รวมรถอุทยาน) - นั่งกระเช้าต่ากู๋ปิงชว่น - ทะเลสาบต่ากู๋ - เมืองตู่เจียงเอี้ยน - จัตุรัสหยางเทียนหวู่+รูปปั้นแพนด้าเซลฟี่

🕒(เช้า/กลางวัน/เย็น)

เช้า รับประทานอาหารเช้า ณ ห้องอาหารโรงแรม (มื้อที่ 7)

นำท่านเดินทางสู่ อุทยานสวรรค์ภูผาหิมะการ์เซีย “ต่ากู๋ปิงชว่น” (รวมกระเช้าขึ้นลง+รถกอล์ฟ) ถือได้ว่าเป็นอุทยานสมบัติทางธรรมชาติที่ล้ำค่าของมณฑลเสฉวน ที่มีความงามไม่แพ้อุทยานและทะเลสาบใดในโลกมนุษย์ อุทยานสวรรค์ภูผาหิมะการ์เซีย “ต่ากู๋ปิงชว่น” ถูกค้นพบผ่านดาวเทียมเมื่อปี ค.ศ. 1992 โดยนักวิทยาศาสตร์ชาวญี่ปุ่น หลังจากได้ตรวจสอบพื้นที่จึงทราบว่าที่เป็นธารน้ำแข็งที่ตั้งอยู่ต่ำที่สุด ใหญ่ที่สุด และอายุน้อยที่สุดในโลก และยังตั้งอยู่ไม่ไกลจากตัวเมืองทำให้สามารถเดินทางไปท่องเที่ยวได้ง่าย ซึ่งคนในพื้นที่มีความเชื่อว่าภายในธารน้ำแข็งแห่งนั้นมีเทพเจ้าศักดิ์สิทธิ์พิทักษ์อยู่ จึงทำให้ไม่มีใครสามารถพิชิตยอดเขาแห่งนี้ได้จุดที่สูงที่สุดมีความสูงจากระดับน้ำทะเลประมาณ 5,286 เมตรเป็นภูเขาราน้ำแข็งที่ศักดิ์สิทธิ์ ชาวบ้านเชื่อว่าเทพเจ้าพิทักษ์ภูเขานี้ อยู่ ทำให้ภูผาแห่งนี้ยังมีเคยมีใครพิชิตยอดเขาได้



อุทยานสวรรค์ธารน้ำแข็ง ต่ากู๋

เที่ยง บริการอาหารเที่ยง ณ ภัตตาคาร (มื้อที่ 8)

หลังอาหารกลางวันนำท่าน นั่งกระเช้าชมภูเขาน้ำแข็งหิมะ 3 ลูกที่เชื่อว่าเป็น สันหลังมังกรที่มีความงดงามฉากเบื้องหน้าเป็นภูเขาที่สูงชันตัดกับท้องฟ้าที่มีสีฟ้าครามสดใสและพระอาทิตย์สะท้อนการเซียงคล้ายตั้งภูเขาเงินระยิบระยับสะท้อนเข้าสู่สายตาดังได้นั่งกระเช้าชมภูเขาสวรรค์ที่หาชมได้ยากยิ่งนัก จากนั้นนำท่านชม 3 ทะเลสาบสวรรค์ที่งดงามไม่แพ้ จิวจ้ายโกว ทะเลสาบสาบจินโฮวไห่ ทะเลสาบหงษ์ ลำธารคูร์รัก ทะเลสาบต่ากู๋ และทะเลสาบที่ถือได้ว่าเป็นจุดที่สำคัญที่สุดในอุทยานแห่งนี้ “ทะเลสาบต่ากู๋” หรือเรียกอีกชื่อหนึ่งว่า ทะเลสาบน้ำมนต์ขอพร เพราะชาวเผ่ามีการเล่าขานว่าเมื่อใดที่มีเรื่องเดือดร้อนใจ ให้มากราบไหว้เทพเจ้าศักดิ์สิทธิ์ที่คุ้มครองทะเลสาบนามูแห่งนี้จะทำให้

สอบถามจองโปรแกรมทัวร์นี้
คลิกเลย

ภาพประกอบใช้เพื่อการโฆษณาเท่านั้น



รหัสทัวร์ : 2026-8204

ให้เรื่องที่เกิดเนื้อร้อนใจคลายลงหรือต้องการขอพรต่อองค์เทพเจ้าก็จะสมหวังตั้งใจหมาย ทำให้ทะเลสาบนี้ถือเป็นทะเลสาบที่มีความสำคัญยิ่งนัก มีประวัติความเป็นมาว่า 1,000 ปีผ่านมา น้ำทะเลสาบนั้นจะมีสีที่ต่างกันไปแล้วแต่ช่วงฤดูกาล ในช่วงฤดูร้อนและช่วงใบไม้ผลินั้นน้ำทะเลสาบจะมีสีเขียวเข้มคล้ายดั่งหยกที่จมอยู่กันแม่น้ำ ในช่วงใบไม้ร่วงนั้นทะเลสาบจะเต็มไปด้วยสีส้มของใบไม้หลากหลายสีที่ร่วงหล่นลงจากต้นมาที่ทะเลสาบ ในช่วงหน้าหนาวจะเป็นสีขาวเต็มไปด้วยหิมะน้ำแข็งที่ดูแล้วคล้ายดั่งยืนอยู่ในยุโรปไม่เหมือนอยู่ในเมืองจีนจากนั้นนำท่านเดินทางกลับเข้าสู่ **เมืองตูเจียงเยียน** นำท่านชม **หิมแพนด้านอนเซลฟี** หิมแพนด้านอนเซลฟี เป็นหนึ่งในประติมากรรมศิลปะที่น่ารักและโดดเด่น ตั้งอยู่ในเมืองตูเจียงเยียน โดยเราจะเห็นหิมแพนด้านอนหงายพร้อมถือสมาร์ทโฟนไว้ในมือเหมือนกำลังถ่ายเซลฟี สะท้อนถึงการผสมผสานระหว่างวัฒนธรรมสมัยใหม่กับสัญลักษณ์ทางธรรมชาติอย่างหิมแพนด้าน้ำ โดยเมืองตูเจียงเยียนเป็นที่ตั้งของศูนย์อนุรักษ์หิมแพนด้าน้ำเจ็ดจุด และต้องไม่พลาดชมความน่ารักของหิมแพนด้าน้ำ เห็นแล้วต้องอดใจไม่ไหวขอถ่ายรูปเป็นที่ระลึกกับหิมแพนด้าน้ำตัวนี้กันเป็นแถว

ค่ำ **รับประทานอาหารค่ำ ณ ภัตตาคาร (มื้อที่ 9)**
ที่พัก **LAVANDE HOTELหรือเทียบเท่าระดับ 4 ดาว**

DAY 5 : **ร้านหนังสือจงซูเก๋อ - เมืองเฉิงตู - ถนนคนเดินชุนชู่ลี่ - แพนด้ายักษ์ปิ่นตีก IFS - วัดต้าเจื้อ - ถนนไท่กุหลี่ - Chengdu Global Center - น้ำพุไม้ไผ่ SKP - ดึงแผด**

🕒(เช้า/กลางวัน/-)

เช้า **รับประทานอาหารเช้า ณ ห้องอาหารของที่พัก (มื้อที่ 10)**
นำท่านชม **ร้านหนังสือจงซูเก๋อ** โดดเด่นด้วยบันได ที่ตีเซเนอร์กกล่าวเป็นบันไดคู่สำรวจสวรรค์หนังสือที่ดูศักดิ์สิทธิ์และน่าพิศวง และชั้นวางหนังสือมีรูปทรงจากแรงบันดาลใจของโคมไฟ ร้านหนังสือ สุดคูล บนชั้นของห้างสรรพสินค้า Réel Mall ในย่านจิ้งอันกลางมหานครเซี่ยงไฮ้ สาธารณรัฐประชาชนจีน ออกแบบโดยสตูดิโอออกแบบ เพื่อเติมเต็มความสุขให้ลูกค้าผู้รักการอ่านหนังสือ ภายใต้คอนเซ็ปต์พื้นที่แห่งความสงบเงียบ พร้อมสเปซชวนผ่อนคลายแตกต่างจากบรรยากาศพลุกพล่านภายนอก จากนั้นนำท่านเดินทางกลับสู่เมืองเฉิงตู (ใช้เวลาประมาณ 1 ชม.)

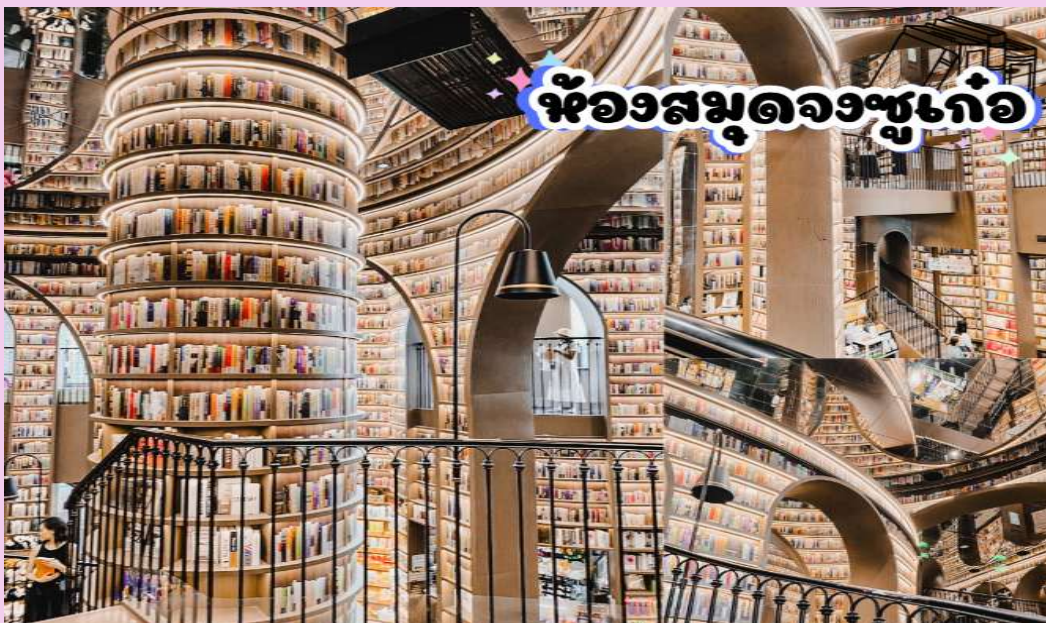

สอบถามจองโปรแกรมทัวร์นี้
คลิกเลย

ภาพประกอบใช้เพื่อการโฆษณาเท่านั้น



รหัสทัวร์ : 2026-8204

หลังจากนั้นเดินทางสู่ [ถนนคนเดินขุนซี้ลู่](#) ย่านช้อปปิ้งหลายช่วงตึกของเฉิงตู ซึ่งเป็นย่านวัยรุ่น และขายสินค้าที่ทันสมัยทั้งสินค้าแบรนด์เนมและเสื้อผ้า รองเท้า กระเป๋า รวมถึงร้านขายของกินมากมาย จะเทียบกับทั้งละแวกสยาม ของกรุงเทพฯก็คงพอได้ ขอเตือนขาช้อปปิ้งทั้งหลายว่า ควรจำร้านรวงที่เดินผ่านหรือปักหมุดในแอปแผนที่ให้ดี เพราะนอกจากช้อปปิ้งสตรีตทั้งแบรนด์จีนแบรนด์นอกตรรกนสายหลักแล้ว ยังมีห้างสรรพสินค้า (Parkson ห้างฟูจิง ไทผิงหยาง อิเซตัน อิโตะโยะกะโตะ ฯลฯ) ตรอกซอกซอย ร้านทุกอย่าง 10 หยวน นำท่านชมจุดเช็คอินที่หลายท่านควรรมา [แพนด้ายักษ์](#) เป็นแพนด้ายักษ์น่ารักกำลังป้ายปิ่นตึกเป็นประติมากรรม [แพนด้ายักษ์แขวนอยู่บนอาคาร IFS](#) ในใจกลางเมืองเฉิงตู และเมื่อท่านเดินจนสุดถนนท่านได้พบกับ [จอสสาม 3 มิติ](#) ขนาดใหญ่ยักษ์ที่หัวถนน โดยท่านสามารถเห็นภาพสามมิติ ด้วยตาเปล่า จอสสามมิตินี้มีภาพน่ารักกวนเวียนกันไปโดยฉพาะภาพที่สร้างความสนใจให้กับนักท่องเที่ยวที่ผ่านไปมาก็คงไม่พ้นเจ้าหมีแพนด้ายักษ์ที่ต่าง ทำให้นักท่องเที่ยวต้องหยุดชมความน่ารัก



เที่ยง บริการอาหารเที่ยง ณ ภัตตาคาร (มื้อที่ 11) [เมนูพิเศษ...สุกี้เสฉวน](#)

นำท่านเดินทางสู่ [วัดต้าเจี๋ย](#) วัดพุทธเก่าแก่แห่งเฉิงตู สร้างขึ้นตั้งแต่ราชวงศ์เว่ยตะวันออก (ค.ศ. 317-420) เคยเป็นที่ศึกษาของพระเสวียนจั้ง (พระถังซำจั๋ง) ก่อนเดินทางสู่อินเดีย ปัจจุบันเป็นสถานที่สงบใจกลางเมือง ใกล้แหล่งช้อปปิ้ง Taikoo Li ผสมผสานความเก่าแก่และความทันสมัยอย่างลงตัว จากนั้นให้ท่านได้อิสระช้อปปิ้งหรือพักผ่อนตามอัธยาศัย [ถนนไท่กุหลี่](#) แหล่งช้อปปิ้งสุดหรูใจกลางเฉิงตู ผสมผสานสถาปัตยกรรมจีนโบราณกับ ความโมเดิร์น รวมแบรนด์หรู คาเฟ่ชิค ๆ และร้านอาหารสุดเก๋สวรรค์นักช้อปปิ้ง แพชั่นไฮเอนด์-สตรีทแบรนด์ครบ จัดเต็มทั้ง Gucci, Chanel, Supreme ฯลฯ นำท่านเดินทางไปยัง [Global Center SKP](#) เป็นอาคารขนาดใหญ่ที่ถือว่าเป็นหนึ่งในอาคารที่ใหญ่ที่สุดในโลก มีพื้นที่ใช้สอยกว่า 1.7 ล้านตารางเมตร และมีทุกสิ่งที่คุณต้องการสำหรับการท่องเที่ยวแบบครบวงจร ตั้งแต่ห้างสรรพสินค้า โรงแรม สวนน้ำโรมัน และศูนย์ประชุมขนาดใหญ่ โดยศูนย์การค้านี้เป็นแหล่งช้อปปิ้งระดับไฮเอนด์ที่รวมแบรนด์หรูจากทั่วโลก จุดเด่นของ SKP การตกแต่งหรูหราทันสมัย มอบประสบการณ์ช้อปปิ้งที่เหนือระดับ รวมร้านค้าแบรนด์ระดับโลก เช่น Louis Vuitton, Gucci, Chanel และ Hermes จุดไฮไลท์ อีก

สอบถามจองโปรแกรมทัวร์นี้
คลิกเลย

ภาพประกอบใช้เพื่อการโฆษณาเท่านั้น



รหัสทัวร์ : 2026-8204

ทั้งยังมี **น้ำตกกลางแจ้ง** ขนาดใหญ่ด้วย โดยน้ำตกนี้ตั้งอยู่ในพื้นที่ภายนอกอาคาร ซึ่งเป็นส่วนหนึ่งของการตกแต่ง และสร้างบรรยากาศธรรมชาติรอบๆ อาคาร น้ำตกกลางแจ้งนี้สร้างความรู้สึกสดชื่นและเป็นจุดที่นักท่องเที่ยวสามารถเพลิดเพลินกับธรรมชาติและความสวยงามได้อีกทางหนึ่ง **ห้าง SKP** เจิงตูห้างระดับโลกที่ขึ้นชื่อเรื่องแฟชั่นไฮเอนด์และการตกแต่งที่ทันสมัย ไฮไลต์ห้ามพลาดคือ **โชว์น้ำพุไม้ไฟ** การแสดงสุดอลังการที่ผสมผสานแสง สี เสียง และการเคลื่อนไหวของน้ำพุเข้ากับศิลปะไม้ไฟได้อย่างงดงาม สร้าง บรรยากาศที่ไม่เหมือนที่ไหนในโลก นำท่านเดินทางสู่ **จุดเช็คอินตึกแฝด** แลนด์มาร์คสุดล้ำใจกลางเมืองเจิงตู ตึกแฝดสัญลักษณ์แห่งความทันสมัยที่ตั้งตระหง่านคู่กัน โดดเด่นทั้งกลางวันและยิ่งสวยสะกดสายตาเมื่อมีการประดับไฟระยิบระยับ นักท่องเที่ยวไม่พลาดมาเก็บภาพมุมสวยเป็นที่ระลึก

****อิสระอาหารค่ำเพื่อความสะดวกในการท่องเที่ยว****

ที่พัก **RIGHTWAY XIYUE HOTEL** หรือเทียบเท่าระดับ 5 ดาว

DAY 6 : เจิงตู - เมืองโบราณลี่ไ้ - ถนนโบราณซอยกว้างซอยแคบ - ร้าน **POP MART** - สนามบินเจิงตูเทียนฟู - สนามบินสุวรรณภูมิ (กรุงเทพฯ) ๑๐|(เช้า/กลางวัน/-)

เช้า รับประทานอาหารเช้า ณ ห้องอาหารของที่พัก (มื้อที่ 12)

นำท่านเดินทางสู่ **เมืองโบราณลี่ไ้** หรือเมืองที่ถูกนิยามว่า “แกะดำ” ใน วัฒนธรรมเสฉวนบนที่ราบเจิงตูของ ประเทศจีนมีหมู่บ้านกระจายตัวอยู่หลายแห่ง หนึ่งในนั้นคือหมู่บ้าน “ลี่ไ้” สาเหตุที่เรียกที่นี่ว่าเป็นหมู่บ้าน “แกะดำ” นั้นเป็นเพราะว่าคนในหมู่บ้านแห่งนี้พูดภาษาคนละภาษากับชาวบ้านใน หมู่บ้านรอบๆ และเมืองนี้ยังถูกใช้เป็นสถานที่ต้นแบบในการ์ตูนชื่อดังของจีน อย่าง Big Fish & Begonia เป็นเรื่องราวของภูติน้อยที่แปลงกายเป็นโลมาสีแดง กับหนุ่มน้อยชาวประมง

เที่ยง รับประทานอาหารเที่ยง ณ **ภัตตาคาร(มื้อที่ 13) เมนูพิเศษ...ปลาต้มผักกาดดอง**

จากนั้นนำท่านเที่ยวชม **ถนนโบราณความใจเซียงจื่อ** แปลงเป็นไทยได้ใจความ “ซอยกว้างซอยแคบ” จัดว่ามีเสน่ห์ของความเป็นอาคารตกแต่งด้วยเรื่องราววิถีชีวิตการเป็นอยู่ของคนจีนเจิงตูในสมัยโบราณ แต่ผสมความทันสมัยใส่เข้าไปได้อย่างลงตัว ถนนคนเดินมี 3 ซอย แต่ละซอยมีความยาวประมาณ 400 เมตร มีร้านค้าเล็กๆ ตั้งเรียงรายอยู่ในแต่ละซอยและตรอกให้เดินช้อปปิ้งเพลิน ทั้งร้านหนังสือ ร้านชา-กาแฟ บาร์ เสื้อผ้า ไปจนถึงร้านอาหารนานาชาติรวมร้านค้าทุกซอกซอยแล้วมีจำนวนหลายร้อยร้านค้าและพลาดไม่ได้กับ **POP MART** ร้านค้าของเล่นที่ฮิตมาแรงอย่างมาก ณ ตอนนี้นำท่านได้เลือกจุ่ม ART TOYS สะสมเป็นของที่ระลึกกลับบ้านประเทศไทย

****อิสระอาหารค่ำเพื่อความสะดวกในการท่องเที่ยว****

ได้เวลาอันสมควรนำท่านเดินทางสู่ สนามบินเจิงตูเทียนฟู เพื่อเดินทางกลับประเทศไทย

23.30 น. นำท่านเดินทางสู่ สนามบินสุวรรณภูมิ ประเทศไทย เที่ยวบินที่ VZ3681

01.40+1 น. เดินทางถึง สนามบินสุวรรณภูมิ ประเทศไทย โดยสวัสดิภาพ พร้อมความประทับใจ

สอบถามจองโปรแกรมทัวร์นี้
คลิกเลย

ภาพประกอบใช้เพื่อการโฆษณาเท่านั้น



รหัสทัวร์ : 2026-8204

โปรแกรมและรายละเอียดของการเดินทาง
****อาจมีการเปลี่ยนแปลงได้**** ทั้งนี้ขึ้นอยู่กับสภาพอากาศและ
 เหตุสุดวิสัยต่างๆ ที่ไม่สามารถคาดการณ์ล่วงหน้าได้....โดยทาง
 บริษัทฯจะคำนึงถึงผลประโยชน์และความปลอดภัยของผู้ร่วมเดินทาง
 เป็นสำคัญ จึงเรียนมาเพื่อโปรดทราบและทำความเข้าใจค่ะ

อัตราค่าบริการ*ราคาพิเศษ!! ไม่มีราคาเด็ก*

เด็กทารก อายุ 0-2 ปี จ่าย 7,500 ไม่มีที่นั่งบนเครื่องบิน

วันเดินทาง	ราคาทัวร์/ท่าน ห้องละ 2-3 ท่าน	ราคา ห้องพักเดี่ยว	ที่นั่ง
01 - 06 สิงหาคม 2569	21,888.-	5,500.-	20+1
08 - 13 สิงหาคม 2569	22,888.-	5,500.-	20+1
10 - 15 กันยายน 2569	23,888.-	6,000.-	20+1
22 - 27 กันยายน 2569	23,888.-	6,000.-	20+1
08 - 13 ตุลาคม 2569 **วันนวมินทมหาราช	25,888.-	6,500.-	20+1
10 - 15 ตุลาคม 2569	24,888.-	6,500.-	20+1
20 - 25 ตุลาคม 2569 **วันปิยะมหาราช	26,888.-	6,500.-	20+1
27 ตุลาคม - 1 พฤศจิกายน 2569	25,888.-	6,500.-	20+1
28 ตุลาคม - 2 พฤศจิกายน 2569	25,888.-	6,500.-	20+1
29 ตุลาคม - 3 พฤศจิกายน 2569	25,888.-	6,500.-	20+1
30 ตุลาคม - 4 พฤศจิกายน 2569	25,888.-	6,500.-	20+1

สอบถามจองโปรแกรมทัวร์นี้
คลิกเลย

ภาพประกอบใช้เพื่อการโฆษณาเท่านั้น



รหัสทัวร์ : 2026-8204

พาสปอร์ตควรมีอายุไม่ต่ำกว่า 6 เดือนนับจากวันเดินทาง

ไม่รวมทิปโลคอลไกด์ + คนขับรถตลอดการเดินทาง

ท่านละ 2,000 บาท

****ขออนุญาตเก็บค่าทิปทุกท่านที่สนามบินไทย****

****ส่วนหัวหน้าทัวร์แล้วแต่ความพึงพอใจของท่าน****



ห้ามลืม!!!! เด็ดขาด

ก่อนออกจากบ้าน รบกวนสำรวจพาสปอร์ตของ
ท่าน ต้องเป็นเล่มปัจจุบันเท่านั้น!!



สอบถามจองโปรแกรมทัวร์นี้
คลิกเลย

ภาพประกอบใช้เพื่อการโฆษณาเท่านั้น



รหัสทัวร์ : 2026-8204

✔ อัตราค่าบริการนี้รวม

- ค่าตั๋วเครื่องบินชั้นประหยัดเป็นหมู่คณะไป-กลับ รวมภาษีสนามบิน+ภาษีน้ำมันแล้ว
- ค่าเข้าชมสถานที่ท่องเที่ยวตามที่ระบุในรายการ
- ค่าน้ำหนักกระเป๋าสัมภาระเป็นไปตามที่สายการบินกำหนด
- ค่ามัคคุเทศก์ท้องถิ่น+หัวหน้าทัวร์จากเมืองไทยนำเที่ยวตลอดทริป
- ค่าอาหารทุกมื้อตามที่ระบุในรายการ
- ค่ารถนำเที่ยวตลอดทริปพร้อมคนขับตามที่ระบุในรายการ
- ค่าโรงแรมที่พัก พักห้องละ 2-3 ท่านตามที่ระบุในรายการ
- ค่าน้ำดื่มฟรี วันละ 1 ขวด ต่อท่าน
- ค่าประกันอุบัติเหตุระหว่างเดินทาง วงเงินท่านละ 1,000,000 บาท เชื้อนไขตามกรมธรรม์

✘ อัตราค่าบริการนี้ไม่รวม

- ค่าทำหนังสือเดินทางไทยหรือลงทะเบียนหรือทำวีซ่า (ในกรณีที่ต้องยื่นลงทะเบียนหรือยื่นวีซ่า)
- ค่าอาหารพิเศษที่นอกเหนือจากที่รายการทัวร์กำหนด รวมถึงเครื่องดื่ม อาหารพิเศษต่างๆ เช่น อาหารเจ มังสวิรัต อาหารทะเล อาหารฮาลาล เป็นต้น
- ค่าใช้จ่ายส่วนตัวนอกเหนือจากที่ระบุในรายการ เช่น ค่าทำหนังสือเดินทาง, ค่าโทรศัพท์, ค่าอินเทอร์เน็ต, ค่าทำผม, ค่าซักรีด, มินิบาร์ในห้องพัก (กรุณาสอบถามหัวหน้าทัวร์ก่อนการใช้บริการ)
- ค่าบริการอื่นๆ เพิ่มเติมของสายการบิน เช่น ที่นั่งพิเศษ,วีลแชร์,บริการเสริมอื่น (ถ้ามี)
- ค่าภาษีมูลค่าเพิ่ม 7% และภาษีหัก ณ ที่จ่าย 3%
- ค่าทิปคนขับรถ หัวหน้าทัวร์ และมัคคุเทศก์ท้องถิ่น
- ค่าดำเนินการอื่นๆสำหรับผู้ที่ไม่ได้ถือหนังสือเดินทางสัญชาติไทยรวมค่าดำเนินการแจ้งเข้า-ออก ประเทศ
- ค่าประกัน*สุขภาพ*ขณะเดินทางท่องเที่ยว

สอบถามจองโปรแกรมทัวร์นี้
คลิกเลย



รหัสทัวร์ : 2026-8204

เงื่อนไข

การสำรองที่นั่งและการยกเลิก

การสำรองที่นั่ง

- สำรองที่นั่งพร้อมชำระเงินมัดจำ 10,000 บาท ภายใน 1 วัน หลังจากการจอง
- ชำระส่วนที่เหลือทั้งหมด ก่อนเดินทาง 30 วัน
- กรณีสำรองที่นั่ง น้อยกว่า 30 วัน ชำระเงินจำนวนเต็ม

เงื่อนไขการยกเลิก

แจ้งยกเลิก

50 วัน

ก่อนการเดินทางขึ้นไป

คืนค่าทัวร์ทั้งหมด

โดยหัก ค่าใช้จ่ายที่เกิดขึ้นจริงทุกกรณี

แจ้งยกเลิก

30 - 49 วัน

ก่อนการเดินทางขึ้นไป

หักค่าใช้จ่าย 50% ของค่าทัวร์

โดยหัก ค่าใช้จ่ายที่เกิดขึ้นจริงทุกกรณี

แจ้งยกเลิก

0 - 29 วัน

ก่อนการเดินทางขึ้นไป

หักค่าใช้จ่าย 100% ของค่าทัวร์

สอบถามจองโปรแกรมทัวร์นี้
คลิกเลย



รหัสทัวร์ : 2026-8204

เอื้อนไช

เอกสารที่ต้องใช้ในการไป “เที่ยงจีน”

1. พาสปอร์ต
2. ตัวเครื่องบินไปกลับ
3. ใบจองโรงแรมที่พัก

“PASSPORT THAI FREE VISA”



ทางรัฐบาลจีน อาจมีการประกาศยกเลิกวีซ่าแบบหมู่คณะกะทันหัน กรณีที่ทางบริษัทฯ ได้นำส่งข้อมูลของท่าน เพื่อขอวีซ่าไปแล้วกับทางบริษัทฯตัวแทนที่ประเทศจีน จะไม่สามารถขอคืนค่าวีซ่าดังกล่าวได้ และอาจจำเป็นต้องยื่นวีซ่าเดี่ยว โดยมีค่าบริการเพิ่มเติม*

เอกสารที่ใช้ในการทำวีซ่ากรุ๊ป สามารถเปลี่ยนแปลงได้ตลอดเวลา ทั้งนี้ขึ้นอยู่กับ การตรวจคนเข้าเมืองนั้นเป็นผู้กำหนด จึงอาจทำให้มีการเรียกเก็บเอกสารอื่นๆ เพิ่มเติมกะทันหัน หรืออาจมีค่าบริการเพิ่มจากที่บริษัททัวร์กำหนด*

สอบถามจองโปรแกรมทัวร์นี้
คลิกเลย



รหัสทัวร์ : 2026-8204



เงื่อนไข

และข้อกำหนดที่ท่านควรทราบก่อน “เที่ยวจีน”

ข้อมูลสำคัญที่ท่านควรทราบและทำความเข้าใจ

1. เกี่ยวกับที่นั่งบนเครื่องบิน เนื่องจากบัตรโดยสารเป็นแบบหมู่คณะ (ราคาพิเศษ) สายการบินจึงขอสงวนสิทธิ์ในการเลือกที่นั่งบนเครื่องบินทุกกรณี
2. กรณีที่ท่านเป็นมุสลิม หรือ นับถือศาสนาอิสลาม หรือ ท่านเจ ท่านมังสวิรัต หรือ แพ้อาหารบางประเภท โปรดระบุมาให้ชัดเจนในขั้นตอนการจอง กรณีที่ท่านแจ้งก่อน การเดินทางกะทันหันห็นอาจมีค่าใช้จ่ายเพิ่มเพื่อชำระกับเมนูใหม่ที่ต้องการ เพราะเมนูเดิมของคุณไม่สามารถยกเลิกได้
3. บางสายการบินอาจมีเงื่อนไขเกี่ยวกับการให้บริการอาหารบนเครื่องบินที่แตกต่างกัน ขอให้ท่านทำความเข้าใจถึงวัฒนธรรมประจำชาติของแต่ละสายการบินที่กำลังให้บริการที่ท่านอยู่
4. สายการบินอาจมีการงดเสิร์ฟอาหารและเครื่องดื่ม หรือเปลี่ยนแปลงรูปแบบอาหารซึ่งขึ้นอยู่กับสายการบินเป็นผู้กำหนด ทางบริษัทไม่สามารถควบคุมได้
5. เรื่องห้องพัก รบกวนแจ้งให้ชัดเจนว่าท่านต้องการพักแบบใด
ในทัวร์จะมีแบบ : พัก 2 ท่าน (ห้อง TWIN หรือ DOUBLE)
พัก 3 ท่าน (ห้อง TRIPPLE)
พัก 1 ท่าน (ห้อง SINGLE **จะเสียค่าใช้จ่ายเพิ่ม**)

สอบถามจองโปรแกรมทัวร์นี้
คลิกเลย



รหัสทัวร์ : 2026-8204



เงื่อนไข

และข้อกำหนดที่ท่านควรทราบก่อน “เที่ยวจีน”

ข้อมูลสำคัญที่ท่านควรทราบและทำความเข้าใจ

- เรื่องอาหาร แต่ละเส้นทางจะมีเมนูที่แตกต่างกันออกไป แต่ละเมืองจะมีเมนูเด่นต่างกัน รสชาติต่างกัน วิธีการทำต่างกัน วัตถุดิบต่างกัน รบกวนท่านโปรดทำความเข้าใจ หากท่านไม่ทานหรือแพ้อาหาร รบกวนระบุให้ชัดเจนในขั้นตอนการจอง
- โปรแกรมอาจมีการเปลี่ยนแปลงได้ ขึ้นอยู่กับสถานการณ์หน้างาน เช่น การจราจรที่ติดขัด ,สภาพอากาศ ,การเมือง,ภัยพิบัติทางธรรมชาติ หรือเหตุการณ์อื่นๆ ที่เราไม่สามารถควบคุมได้ ทางบริษัทขอสงวนสิทธิ์ในการเปลี่ยนแปลงโปรแกรมโดยไม่ต้องแจ้งให้ทราบล่วงหน้า แต่จะคำนึงถึงประโยชน์ของลูกค้าเป็นสำคัญ
- กรณีเจ็บป่วยไม่สามารถเดินทางได้ ต้องมีใบรับรองแพทย์จากทางโรงพยาบาล บริษัทจะทำการเลื่อนการเดินทางให้ท่าน หรือยกเลิกให้ท่านตามเงื่อนไข แต่ทั้งนี้ท่านต้องยอมเสียค่าใช้จ่ายที่เกิดขึ้นจริง
- กรณีที่ท่านต้องออกตัวบินภายในประเทศ **รบกวนแจ้งทางทีมงานก่อนเพื่อขอไฟล์บินคอนเฟิร์มก่อนออกตัวทุกครั้ง** หากมิได้แจ้งให้ทราบทางเราจะไม่รับผิดชอบในทุกกรณี
- รบกวนอ่านและศึกษารายละเอียดทั้งหมดก่อนทำการจอง เพื่อความถูกต้องและประโยชน์ของตัวท่านเอง หากท่านได้ทำการจองและชำระมัดจำแล้ว ถือว่าท่านยอมรับเงื่อนไขทั้งหมด

สอบถามจองโปรแกรมทัวร์นี้
คลิกเลย