



รหัสทัวร์ : 2026-8236

SHCZCAN10

กวางโจว · เซินเจิ้น GUANGZHOU X SHENZHEN 云海天使湾

CITY VIBES

5 DAYS 4 NIGHTS

เริ่มต้นเพียง **23,999** FREE VISA

SHENZHEN CYBERPUNK

สวนสาธารณะ: OH BAY

จตุรัสอิวเจิง

FULL SERVICE

FLIGHT : CZ362 TIME : 08.20 - 12.20

FLIGHT : CZ8019 TIME : 16.55 - 18.55

23 kg
ถือขึ้นเครื่อง 7 kg.

เดินทาง : มิถุนายน – ตุลาคม 2569

อาหาร 13 มื้อ

โปรแกรมดี ทุกไฮไลต์

ไปส่งร้านช้อปปิ้ง ไม่ขายออฟชั่น

CITY VIBE.. เมืองสุดล้ำ !! กวางโจว · เซินเจิ้น
 สวน OH BAY • TALEN PARK • Shenzhen Cyberpunk
 หาดอวี่นไห่ แองเจิล เบย์ • สถานีรถไฟใต้ดินกึ่งเซี่ย (สถานีอวกาศ)

| DAY วันที่ | SCHEDULE กำหนดการ | MEAL | | | HOTEL |
|------------|--|------|--------|------|--|
| | | เช้า | เที่ยง | เย็น | โรงแรมระดับ 4 |
| 01 | กรุงเทพฯ (สนามบินสุวรรณภูมิ) • กวางโจว • วัดพระใหญ่ • ถนนมิกกิง | ✈ | ● | ● | LA PERLE INTERNATIONAL HOTEL หรือเทียบเท่า 4 |
| 02 | กวางโจว • เซินเจิ้น • SHENZHEN BAY CULTURAL PLAZA (ชมภายนอก) • TALEN PARK • หาดอวี่นไห่ แองเจิล เบย์ (รวมรถไฟเล็ก) • เมืองโบราณหนานโกว • ห้าง MIX C World (POP MART) | ● | ● | ● | VIENNA HOTEL SHENZHEN หรือเทียบเท่า 4 |
| 03 | เซินเจิ้น • สวนสาธารณะ: OH BAY • ร้านหนังสือจุกูเกอ • สถานีรถไฟใต้ดินกึ่งเซี่ย (สถานีอวกาศ) • Shenzhen Cyberpunk | ● | ● | ● | VIENNA HOTEL SHENZHEN หรือเทียบเท่า 4 |
| 04 | เซินเจิ้น • กวางโจว • จตุรัสอิวเจิง • ย่านตงชานไฮ่ • มหาวิหารพระฤทธิย์ กวางโจว | ● | ● | ● | LA PERLE INTERNATIONAL HOTEL หรือเทียบเท่า 4 |
| 05 | ถนนหย่งชิ่งฟาง • กวางโจว • กรุงเทพฯ (สนามบินสุวรรณภูมิ) | ● | ● | ✈ | |

กรุณาเตรียมค่าทิปหัวหน้าทัวร์, ไกด์ และคนขับรถ จำนวน 1,500 บาท ตลอดการเดินทาง

สอบถามจองโปรแกรมทัวร์นี้
คลิกเลย



รหัสทัวร์ : 2026-8236

โปรแกรมการเดินทาง

วันแรก กรุงเทพฯ (สนามบินสุวรรณภูมิ) • กวางโจว (CZ362:08.20-12.20) • วัดพระใหญ่ • ถนนปักกิ่ง

05.00 น.  คณะพร้อมกันที่ สนามบินสุวรรณภูมิ ณ อาคารผู้โดยสารขาออก (ระหว่างประเทศ) ชั้น 4 ประตู 9 บริเวณ ISLAND-U สายการบิน CHINA SOUTHERN AIRLINE (CZ) โดยมีเจ้าหน้าที่จากทางบริษัทฯ คอยต้อนรับ และอำนวยความสะดวกแต่ก่อนก่อนออกเดินทาง

08.20 น. เห็นฟ้าสู่ เมืองกวางเจา โดยสายการบิน CHINA SOUTHERN AIRLINES เที่ยวบินที่ CZ362 →
 • เที่ยวบินหรือเวลาอาจมีการเปลี่ยนแปลง ทั้งนี้ขึ้นอยู่กับสายการบินเป็นผู้กำหนด
 • ขอสงวนสิทธิ์ในการเลือกที่นั่งบนเครื่องบิน เนื่องจากการจัดที่นั่งบนเครื่องบิน เป็นสิทธิ์ของเจ้าหน้าที่เช็คอิน ซึ่งทางบริษัทไม่สามารถเข้าไปแทรกแซงได้

กรณีผู้เดินทาง ต้องการขอวีซ่าที่สนามบิน กรุณาแจ้งกับทางบริษัททัวร์ฯทันที หลังจากที่ท่านชำระเงินมัดจำค่าทัวร์เรียบร้อยแล้ว
 หมายเหตุ: หากผู้เดินทางต้องการนำวีซ่าส่วนตัวไปเอง จะต้องเป็นวีซ่าที่ไม่มีแบตเตอรี่

(บริการอาหารและเครื่องดื่มบนเครื่อง)

****การบริการอาหารและเครื่องดื่มบนเครื่องบิน เป็นบริการของสายการบิน ทั้งนี้อาจจะมีการเปลี่ยนแปลงได้ขึ้นอยู่กับนโยบายของสายการบิน โดยไม่ต้องแจ้งให้ทราบล่วงหน้า****

12.20 น. เดินทางถึง สนามบินไปหวิน เมืองกวางโจว เมืองหลวงของมณฑลกวางตุ้ง ซึ่งเป็นเมืองใหญ่ที่เติบโตอย่างรวดเร็ว จากธุรกิจการค้า นอกจากนี้ยังมีอาหารและภาษาที่เป็นเอกลักษณ์ของมณฑลนี้ หลังผ่านพิธีการตรวจคนเข้าเมือง และนำท่านรับกระเป๋าสัมภาระเรียบร้อยแล้ว นำท่านเดินทางสู่ภัตตาคาร

เที่ยง  รับประทานอาหารกลางวัน **เมนู...อาหารกวางตุ้ง**

บ่าย นำท่านเดินทางสู่ **วัดพระใหญ่ หรือ วัดต้าฝ่อซือ** วัดใหญ่ใจกลางเมืองกวางเจา มีทั้งความสวยงามและเจียบสงบ ตั้งอยู่ในเขตเวาชีว มีประวัติยาวนานกว่า 1พันปี สร้างโดยจักรพรรดิ หลิวเหยียน ได้รับการยกย่องว่าเป็น 1 ใน 5 วัดที่ใหญ่ที่สุดในประวัติศาสตร์ของกวางโจว ต่อมาถูกทำลาย และสร้างขึ้นใหม่หลายครั้งในช่วงปลาราชวงศ์หมิง วัดกำลังทรุดโทรมลงทุกวันและได้รับความเสียหายจากสงคราม ต่อมาได้รับการบูรณะขึ้นมาใหม่ในปี 1981 เรื่อยมา เมื่ออาจารย์ Guangming รองประธานสมาคมชาวพุทธกวางโจวดำรงตำแหน่งเจ้าอาวาส วัดและฟื้นฟูรูปแบบของวัดใหญ่ วันที่ 9 สิงหาคม พ.ศ. 2536 วัดต้าฝ่อได้รับการขึ้นทะเบียนเป็นโบราณสถานที่ได้รับการคุ้มครองโดยรัฐบาลเทศบาลกวางโจว





รหัสทัวร์ : 2026-8236

นำท่านเดินทางสู่ **ถนนปักกิ่ง** ถนนคนเดินที่มีชื่อเสียงและเป็นที่ยอมรับมากที่สุดในกวางเจา มีสินค้ามากมาย อาทิเช่น เสื้อผ้า รองเท้า กระเป๋า และของที่ระลึกอีกมากมาย รวมถึง **ร้าน ART TOY สุดฮอต TOP TOY** เชิญท่านอิสระซื้อสินค้าต่างๆ ตามอัธยาศัย



ค่ำ

📍 รับประทานอาหารค่ำ **เมนู...อาหารกวางตุ้ง**

📍 พักที่ LA PERLE INTERNATIONAL HOTEL หรือเทียบเท่าระดับ 4 ⭐️⭐️⭐️⭐️

วันที่สอง

กวางโจว • เซินเจิ้น • SHENZHEN BAY CULTURAL PLAZA (ชมภายนอก) • TALEN PARK • หาดอวิ้นไห้ แองเจิ้ล เบย์ (รวมรถไฟเล็ก) • เมืองโบราณหนานโถว • ห้าง MIX C World (POP MART)

เช้า

📍 รับประทานอาหารเช้า ณ ห้องอาหารโรงแรม

นำท่านเดินทางสู่ **เซินเจิ้น (ใช้เวลาเดินทางประมาณ 2.30 ชั่วโมง)** ตั้งอยู่ทางตอนใต้ของมณฑลกวางตุ้ง ติดกับฮ่องกงทางทิศใต้เป็นเขตเศรษฐกิจพิเศษที่สำคัญที่สุดแห่งหนึ่งของจีน และเป็นศูนย์กลางของนวัตกรรมและเทคโนโลยีระดับโลก และนำท่านชม **Shenzhen Bay Cultural Plaza (ชมภายนอก)** จุดเช็คอินที่สุดของความล้ำในเซินเจิ้น ตัวโครงการออกแบบโดยทีมสถาปนิกชื่อดัง MAD Architects (ทีมเดียวกับที่ออกแบบพิพิธภัณฑ์ลูคัสที่อเมริกา) มีพื้นที่รวมเกือบ 190,000 ตารางเมตร บรรยากาศที่นี้เต็มไปด้วยกลิ่นอายศิลปะ วัฒนธรรม และความทันสมัยในเวลาเดียวกัน ที่กำลังฮิตมากในหมู่สายถ่ายรูป หลายคนเรียกมันว่า "ตึก AirPods ยักษ์" เพราะรูปทรงของอาคาร เหมือนหินขนาดใหญ่ หรือเหมือน เคส AirPods วางเรียงอยู่ริมทะเล





รหัสทัวร์ : 2026-8236

เที่ยง
บ่าย

📍 รับประทานอาหารกลางวัน เมนู...บุฟเฟต์ปังย่าง

นำท่านสู่ **Talent Park** ที่ไม่ใช่แค่สวนสาธารณะ แต่เป็นสวนที่สร้างขึ้นเพื่อเชิดชู "บุคลากรและความรู้" ตั้งอยู่ในเขตหนานชาน ซึ่งเป็นย่าน High-tech ที่สุดของเมือง ให้ท่านได้เห็นถึงเทคโนโลยีล้ำๆ ซึ่งภายในมีบริการสุดไฮเทคคือโดรนส่งอาหารและเครื่องดื่ม เมื่อสั่งอาหารแล้วโดรนจะมาลงที่จุดรับในสวน ซึ่งกำลังไวรัล ที่ทำให้ใครหลายๆ คนมาที่แวะหยุดดูการส่งของด้วยโดรนสุดล้ำ



และนำท่านเดินทางสู่ **หาดอวิ้นไห่ แองเจิ้ล เบย์ (รวมรถไฟเล็ก)** (ใช้เวลาเดินทางประมาณ 1 ชั่วโมง) พักที่เช็คอินสุดน่ารักริมทะเลที่เซินเจิ้น ตั้งอยู่ในเขตต้าฝิง ให้ท่านได้ขึ้นรถไฟขบวนเล็กตะมุตะมิ้นี้ ชมวิวริมทะเลระยระยับๆ ยาวประมาณ 200 เมตร ชมวิวทะเลสวยๆ ไวปัดหมาๆ ให้ท่านเช็คอินที่กำลังเป็นกระแสในโลกโซเชียล!!



จากนั้นนำท่านสู่ **เมืองโบราณหนานโถว** ที่มีประวัติศาสตร์ยาวนานกว่า 1,700 ปี และได้ชื่อว่าเป็น "รากเหง้าของเซินเจิ้น" เป็นโครงการ Urban Renewal ที่เปลี่ยนหมู่บ้านเก่าใจกลางเขตหนานชาน ให้กลายเป็นย่านศิลปะ



รหัสทัวร์ : 2026-8236

สุดซิคที่ผสมผสานระหว่างกำแพงอิฐเก่าๆ กับไลฟ์สไตล์สมัยใหม่ได้อย่างลงตัว เส้นโค้งของหนานโถวคือ ทุกหัวมุมถนนท่านจะเจอภาพวาดฝาผนัง สวยๆ แกลเลอรีศิลปะ และร้านขายของที่ระลึกดีไซน์เก๋ที่ไม่เหมือนใคร และเป็นแหล่งรวมคาเฟ่ที่มีดีไซน์สวยมาก ร้านเบเกอรี่สไตล์ฟิวชัน ร้านค้าเก่าๆ และคาเฟ่ชิคๆ



และนำท่านสู่ **ห้าง Mix C World** "ความล้ำสมัยระดับไฮเอนด์" ของเซินเจิ้น แลนด์มาร์กอันดับหนึ่งคือรูปปั้นช้างขนาดยักษ์บนตาดฟ้าที่มีวงยาวลงมาพ่นน้ำ และสองข้างทางเต็มไปด้วย Flagship Store ของแบรนด์ระดับโลกที่ออกแบบตึกมาอย่างล้ำสมัย เช่น Huawei Global Flagship Store ให้ท่านได้เดินเลือกสรรช้อปปิ้ง ของแบรนด์เนม, **POP MART** ที่นี้มักจะมีคอลเลกชันใหม่ๆ และการตกแต่งร้านที่ล้ำสมกับเป็นย่าน Hi-Tech ของเซินเจิ้น



ค่ำ

🍷 รับประทานอาหารค่ำ **เมนู...ซาบูโจ๊ก**

📍 พักที่ VIENNA HOTEL SHENZHEN หรือเทียบเท่าระดับ 4 ⭐⭐⭐⭐

วันที่สาม

เซินเจิ้น • สวนสาธารณะ OH BAY • ร้านหนังสือจงซูเก๋ • สถานีรถไฟใต้ดินกังเซี่ย (สถานีอวกาศ) • Shenzhen Cyberpunk

เช้า

🍷 รับประทานอาหารเช้า ณ ห้องอาหารโรงแรม

นำท่านเดินทางสู่ **สวนสาธารณะ OH BAY** ที่นี้ไม่ใช่แค่สวนสาธารณะธรรมดา แต่เป็น Waterfront Lifestyle Hub ขนาดยักษ์ที่รวมเอาสถาปัตยกรรมระดับโลก สวนสีเขียว และเทคโนโลยีมาไว้ด้วยกันอย่างลงตัว ให้ท่านเช็กอินถ่ายรูป แลนด์มาร์กห้ามพลาดที่ OH BAY ชิงช้าสวรรค์ "Bay Glory" เป็นชิงช้าสวรรค์ยักษ์สูง 128 เมตร ให้ท่านสามารถเดินชมวิวในมุมมองที่ต่างกันไปเรื่อยๆ ถ่ายรูปมุมไหนก็ดูเหมือนอยู่ในหนังโลกอนาคต



รหัสทัวร์ : 2026-8236



และนำท่านสู่ **หนังสือจิงซูเกอ** ไฮไลต์สำคัญระดับโลก ที่นี้ได้รับการยกย่องว่าเป็นหนึ่งในร้านหนังสือที่สวยงาม และล้ำสมัยที่สุดในจีน จุดเด่นที่สุดที่ทำให้ใครเห็นก็ต้องหยุดถ่ายรูปคือ "ชั้นหนังสือเกลียวขนาดยักษ์" ที่ทอดยาวตลอดทั้งร้าน ซึ่งการออกแบบดีไซน์นี้สื่อถึง "เกลียวดีเอ็นเอ" หรือ "กงล้อประวัติศาสตร์" ที่สะท้อนถึงการเติบโตอย่างรวดเร็วของเมืองเซินเจิ้น



เที่ยง
บ่าย

10| รับประทานอาหารกลางวันสไตล์ฮักกา

นำท่านสู่ **สถานีรถไฟใต้ดินกังเซี่ย (สถานีอวกาศ)** ให้ท่านได้เช็คอินถ่ายภาพทางเดินใต้ดินขนาดใหญ่ที่เชื่อมต่อไปยังสถานี Gangxia North ซึ่งสถานีนี้ได้ฉายาว่า "The Eye of Shenzhen" (สถานีรถไฟที่สวยงามที่สุดในเซินเจิ้น)



ค่ำ

10| รับประทานอาหารค่ำ **เมนู...เป่าฮื้อ+ไวน์แดง**



รหัสทัวร์ : 2026-8236

หลังอาหารค่ำนำท่านชม แสง สี Shenzhen Cyberpunk "เมืองที่ใกล้เคียงกับอนาคต" ด้วยตึกระฟ้าที่หนาแน่น หน้าจอ LED ยักษ์ จุดเช็คอินวิวλάคือ ย่าน Futian CBD "เมืองที่ไม่เคยหลับไหล" มีตึก Ping An Finance Center (ตึกที่สูงที่สุดในจีน) ฟุ้งเสียดฟ้าอยู่ท่ามกลางแสงไฟจากหน้าจอ LED



✈️ พักที่ VIENNA HOTEL SHENZHEN หรือเทียบเท่าระดับ 4 ⚡⚡⚡⚡

วันที่สี่

เซินเจิ้น • กวางโจว • จัตุรัสฮัวเจิง • ย่านตงซานโซ่ว • มหาวิหารพระฤทัยกวางโจว

เช้า

🕒 รับประทานอาหารเช้า ณ ห้องอาหารโรงแรม

นำท่านเดินทางกลับสู่ เมืองกวางโจว (ใช้เวลาเดินทางประมาณ 2.30 ชั่วโมง) เมืองหลวงของมณฑลกวางตุ้ง ซึ่งเป็นเมืองใหญ่ที่เติบโตอย่างรวดเร็วจากธุรกิจการค้า นอกจากนี้ยังมีอาหารและภาษาที่เป็นเอกลักษณ์ของมณฑลนี้ จากนั้นนำท่านเดินทางสู่ จัตุรัสฮัวเจิง (เมืองแห่งดอกไม้) ซึ่งเป็นศูนย์กลางแห่งใหม่ของเมืองกวางเจามีพื้นที่ 560,000 ตารางเมตร จัตุรัสนี้รวบรวมสิ่งก่อสร้างหลายแห่งอยู่ในที่เดียวกัน มีมากกว่า 39 ตึกก่อสร้าง อาทิเช่น พิพิธภัณฑ์กวางตุ้ง หอดนตรี หอทีวีที่สูงที่สุดในโลก หอหนังสือกวางเจา วังเยาซน ซึ่งตอนนี้จัดเป็นสวนจัตุรัสที่ใหญ่ที่สุดของเมืองกวางเจา

เที่ยง

🕒 รับประทานอาหารกลางวัน เมนู...ติ่มซำ

บ่าย

นำท่านเดินทางสู่ มหาวิหารพระฤทัยกวางโจว (ชมภายนอก) แลนด์มาร์กระดับโลกที่สวยงามและทรงคุณค่า เป็น 1 ใน 4 มหาวิหารโกธิคทั่วโลกที่สร้างด้วย "หินแกรนิตทั้งหลัง" (Stone Structure) เทียบชั้นได้กับนอเทรอดามในปารีส และเวสต์มินสเตอร์แอบบีย์ในลอนดอน ผนังและเสาทุกต้นทำจากหินแกรนิต มีความสูงจากพื้นถึงยอดแหลม 58.5 เมตร คู่อลังการและน่าเกรงขาม เป็นการรวมสไตล์โกธิคตะวันตกเข้ากับเทคนิคจีนโบราณได้อย่างลงตัว

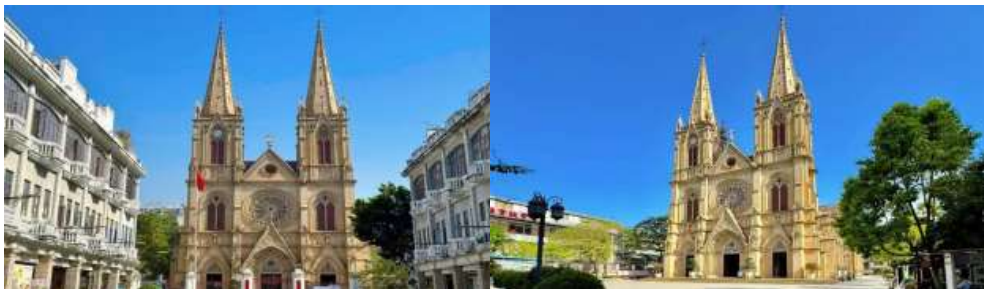



รหัสทัวร์ : 2026-8236

นำท่านสู่ ย่านตงซานโซ่ว จุดบรรจบของประวัติศาสตร์ร้อยปีกับความฮิปของปัจจุบัน เพราะในสมัยก่อนที่นี่คือ ย่านที่พักอาศัยของเหล่ามหาเศรษฐีและขุนนาง จนมีคำกล่าวที่ว่า "คุณหนูเมืองซีกวน คุณชายเมืองตงซาน" (เพื่อ บอกถึงความรวย จุดเด่นของที่นี่คือ สถาปัตยกรรมแบบ Western-style Villas ที่สร้างด้วยอิฐสีแดงสะดุดตา ผสมผสานศิลปะตะวันตกและจีนเข้าด้วยกันอย่างลงตัว ปัจจุบันอาคารเก่าเหล่านี้ถูกเปลี่ยนให้กลายเป็น Art Galleries ร้านขายของดีไซเนอร์ท้องถิ่น และแบรนด์วินเทจที่หาจากห้างไม่ได้ รวมถึงคาเฟ่ สตรีป มินิมอล



ค่ำ

📍 รับประทานอาหารค่ำ **เมนู...อาหารแต้จิ๋ว**

📍 พักที่ LA PERLIE INTERNATIONAL HOTEL หรือเทียบเท่าระดับ 4 ⭐️⭐️⭐️⭐️

วันที่ห้า

ถนนหย่งชิ่งฟาง • กวางโจว • กรุงเทพฯ (สนามบินสุวรรณภูมิ) (CZ8019:16.55-18.55)

เช้า

📍 รับประทานอาหารเช้า ณ ห้องอาหารโรงแรม

นำท่านช้อปปิ้ง **ถนนหย่งชิ่งฟาง** ย่านช้อปปิ้งที่มีความนิยม มีสินค้าอันทันสมัย POP MART ให้ท่านได้เลือกซื้อ มากมาย อาทิ เสื้อผ้า, กระเป๋า, สินค้าแบรนด์เนมจีน ฯลฯ บรรยากาศจะคล้ายๆย่านในฮ่องกง บางช่วงของถนนจะมี การปิดถนน และมีการเปิดไฟสว่างไสว สวยงามมาก ยังมีร้านอาหาร ร้านค้าต่างๆ มากมาย



เที่ยง

📍 รับประทานอาหารกลางวัน **เมนู...ไถ่ย่าง**



รหัสทัวร์ : 2026-8236

สมควรแก่เวลานำท่านเดินทางสู่สนามบิน เพื่อเดินทางกลับประเทศไทย

16.55 น. เห็นฟ้าสู่ กรุงเทพฯ (สุวรรณภูมิ) โดยสายการบิน CHINA SOUTHERN AIRLINES เที่ยวบินที่ CZ8019 →
(บริการอาหารและเครื่องดื่มบนเครื่อง)

****การบริการอาหารและเครื่องดื่มบนเครื่องบิน เป็นบริการของสายการบิน ทั้งนี้อาจมีการเปลี่ยนแปลงได้ขึ้นอยู่กับนโยบายของสายการบิน โดยไม่ต้องแจ้งให้ทราบล่วงหน้า****

18.55 น. ถึง สนามบินสุวรรณภูมิ กรุงเทพฯ โดยสวัสดิภาพ พร้อมความประทับใจ..... 😊😊😊😊

*****ขอบคุณทุกท่านที่ใช้บริการ*****

😊😊😊😊 ซื่อสัตย์ จริงใจ หัวใจ เน้นบริการ คืองานของเรา 😊😊😊😊

****หมายเหตุ: โปรแกรมและราคาสามารถเปลี่ยนแปลงได้ตามความเหมาะสมโดยไม่ต้องแจ้งให้ทราบล่วงหน้าทางบริษัทฯ จะถือผลประโยชน์ของลูกค้าเป็นสำคัญ****

ในกรณีที่ลูกค้าต้องออกตัวโดยสารภายในประเทศ (เครื่องบิน ,รถทัวร์ ,รถไฟ) กรุณาติดต่อเจ้าหน้าที่ของบริษัทฯ เพื่อเช็ค ว่ากรุ๊ปมีการคอนเฟิร์มเดินทางก่อนทุกครั้ง เนื่องจากสายการบินอาจมีการปรับเปลี่ยนไฟล์ทบิน หรือเวลาบิน โดยไม่ได้แจ้งให้ทราบล่วงหน้า ทางบริษัทฯ จะไม่รับผิดชอบใด ๆ ในกรณี ถ้าท่านออกตัวภายในโดยไม่แจ้งให้ทราบและหากไฟล์ทบินมีการปรับเปลี่ยนเวลาบิน เพราะถือว่าท่านยอมรับในเงื่อนไขดังกล่าว

**เช็คด่วน!!
PASSPORT
แบบไหนเข้าข่ายชำรุด**

1. ตัวเล่ม บิดงอผิดปกติ ไม่เรียบเหมือนเดิม
2. มี รอยรูด ฉีก เจาะ ที่ไม่ใช่ของเจ้าหน้าที่
3. ข้อมูลส่วนตัว เลือน หรืออ่านไม่ออก
4. มีคราบหมึก รอยเบื่อน รอยขีดเขียน
5. ถูกคัดแปลง แก๊ว หรือลบข้อมูล
6. เล่มโดน น้ำ ความชื้น จนบวม หรือมีคราบเสียหาย
7. แผ่นเคลือบหน้ารูปหรือหน้าสำคัญ พองหรือหลุด
8. หน้าปกหรือหน้ากระดาษ ขาด หลุด ชำรุด หรือมีครูปกรง
9. มีสติ๊กเกอร์หรือสิ่งแปลกปลอม ติดในหน้าที่ไม่เกี่ยวข้อง

หมายเหตุ: หากพาสปอร์ตมีความเสียหายทางกายภาพจะถือว่า "ชำรุด" และต้องทำเล่มใหม่ก่อนเดินทาง



รหัสทัวร์ : 2026-8236

ตัวอย่าง ประเภทห้องพัก

1. SINGLE (SGL)



2. TWIN (TWN)



3. DOUBLE (DBL)



4. TRIPLE (TRP)



ชี้แจงประเภทห้องพักโรงแรม ณ วันเข้าพัก

1. กรณีห้องพักแบบ TWIN BED (เตียงเล็ก 2 เตียง) ซึ่งทางโรงแรมปิดหรือเต็ม ทางบริษัทจะขอปรับเป็นห้อง DOUBLE BED แทน
2. กรณีห้องพักแบบ DOUBLE BED (1 เตียงใหญ่) ซึ่งโรงแรมปิดหรือเต็ม ทางบริษัทจะขอปรับเป็นห้อง TWIN BED แทน
3. กรณีห้องพักแบบ SINGLE BED (1 เตียงใหญ่) ซึ่งโรงแรมปิดหรือเต็ม ทางบริษัทจะขอปรับเป็นห้อง TWIN BED แทน
4. กรณีห้องพักแบบ TRIPLE BED ประเภทห้องเตียงจะเป็น ห้องคู่ หรือ ห้องเตียงใหญ่ + 1 เตียงเดี่ยวหรือเตียงแฝด *ไม่ใช่ห้องพักแบบ 3 เตียง*

โดยมีต้องแจ้งให้ทราบล่วงหน้า

กรณีมาเป็นครอบครัวใหญ่มีการขอห้องพักคนละประเภท ห้องในวันเข้าพักอาจจะไม่ได้อยู่ใกล้กัน หรืออาจจะไม่ได้อยู่ในชั้นเดียวกัน เนื่องด้วยแต่ละโรงแรมมีการจัดห้องพักที่แตกต่างกันไป *โดยมีต้องแจ้งให้ทราบล่วงหน้า* ในช่วงฤดูหนาวหรืออากาศเย็นบางโรงแรมจะปรับโหมดเครื่องปรับอากาศเป็นโหมดทำความร้อนในห้องพักแทน



รหัสทัวร์ : 2026-8236

*** หากสายการบินมีการปรับราคาภาชนะน้ำมันขึ้น ทางบริษัทฯ ขอสงวนสิทธิ์เก็บค่าภาชนะน้ำมันเพิ่มตามความเป็นจริง ก่อนการเดินทาง ****ราคาทัวร์นี้เช็คภาชนะน้ำมัน ณ วันที่ 16 เม.ย.69****

อัตราค่าบริการ (ราคาต่อท่าน) คณะจอยทัวร์ชั้นต่ำ 9 ท่านออกเดินทางพร้อมหัวหน้าทัวร์

| วันเดินทาง | ราคาทัวร์ผู้ใหญ่ พักห้องละ 2-3 ท่าน (9 ท่านออกเดินทาง) | พักเดี่ยว จ่ายเพิ่ม | ราคาทัวร์ ไม่รวมตัว |
|-----------------------|--|------------------------|------------------------|
| 10 – 14 มิถุนายน 2569 | 24,999 บาท/ท่าน | 4,000 บาท/ท่าน | 16,999 บาท/ท่าน |
| 17 – 21 มิถุนายน 2569 | 23,999 บาท/ท่าน | 4,000 บาท/ท่าน | 15,999 บาท/ท่าน |
| 8 – 12 กรกฎาคม 2569 | 24,999 บาท/ท่าน | 4,000 บาท/ท่าน | 16,999 บาท/ท่าน |
| 15 – 19 กรกฎาคม 2569 | 24,999 บาท/ท่าน | 4,000 บาท/ท่าน | 16,999 บาท/ท่าน |
| 22 – 26 กรกฎาคม 2569 | 24,999 บาท/ท่าน | 4,000 บาท/ท่าน | 16,999 บาท/ท่าน |
| 12 – 16 สิงหาคม 2569 | 24,999 บาท/ท่าน | 4,000 บาท/ท่าน | 16,999 บาท/ท่าน |
| 19 – 23 สิงหาคม 2569 | 23,999 บาท/ท่าน | 4,000 บาท/ท่าน | 15,999 บาท/ท่าน |
| 9 – 13 กันยายน 2569 | 24,999 บาท/ท่าน | 4,000 บาท/ท่าน | 16,999 บาท/ท่าน |
| 16 – 20 กันยายน 2569 | 24,999 บาท/ท่าน | 4,000 บาท/ท่าน | 16,999 บาท/ท่าน |
| 23 – 27 กันยายน 2569 | 24,999 บาท/ท่าน | 4,000 บาท/ท่าน | 16,999 บาท/ท่าน |
| 14 – 18 ตุลาคม 2569 | 24,999 บาท/ท่าน | 4,000 บาท/ท่าน | 16,999 บาท/ท่าน |



รหัสทัวร์ : 2026-8236

อัตราค่าบริการนี้รวม



✓ ค่าตั๋วเครื่องบินชั้นกักนาจอร์ ไป-กลับ พร้อมกรุ๊ป ตามที่ระบุไว้ในรายการเท่านั้น ตัวเครื่องบินที่ใช้เป็นแบบกรุ๊ป ไม่สามารถเลือกที่นั่งล่วงหน้าได้ (ท่านจะได้รับที่นั่งแบบสุ่มเท่านั้น)



✓ ค่าภาษีสนามบินทุกแห่ง



✓ ค่าโรงแรมระดับมาตรฐาน (พักห้องละ 2-3 ท่าน) กรณีห้อง TWIN BED (เตียงเดี่ยว 2 เตียง) ซึ่งโรงแรมไม่มีหรือเต็ม ทางบริษัทขอปรับเป็นห้อง DOUBLE BED แทนโดยมีต้องแจ้งให้ทราบล่วงหน้า หรือ หากต้องการห้องพักแบบ DOUBLE BED ซึ่งโรงแรมไม่มีหรือเต็ม ทางบริษัทขอปรับเป็นห้อง TWIN BED แทนโดยไม่ต้องแจ้งให้ทราบล่วงหน้า เช่นกัน กรณีพักแบบ TRIPLE ROOM 3 ท่าน 1 ห้อง ท่านที่ 3 อาจเป็นเสริมเตียง หรือ SOFA BED หรือ เสริมฟูกที่นอน ทั้งนี้ขึ้นอยู่กับรูปแบบการจัดห้องพักของโรงแรมนั้นๆ



✓ ค่าอาหาร ตามที่ระบุไว้ในรายการ



✓ ค่ายานพาหนะ และค่าธรรมเนียมเข้าชมสถานที่ต่างๆ ตามที่ระบุไว้ในรายการ



✓ น้ำหนักสัมภาระ: ท่านละไม่เกิน 23 กิโลกรัม จำนวนท่านละ 1 ใบ สัมภาระติดตัวขึ้นเครื่องได้ 1 ชิ้น ต่อท่าน น้ำหนักต้องไม่เกิน 7 กิโลกรัม, ค่าประกันวินาศภัยเครื่องบินตามเงื่อนไขของแต่ละสายการบินที่มีการเรียกเก็บ

ค่าประกันอุบัติเหตุในการเดินทางต่างประเทศ



ตารางผลประโยชน์ Benefits Schedule

แผนการประกันภัยอุบัติเหตุเงินทางสำหรับธุรกิจนำเที่ยว

| ชื่อตกงคุ้มครอง | จำนวนเงินประกัน (บาท) |
|--|-----------------------|
| เสียชีวิต สูญเสียอวัยวะ: สายตา หรือทุพพลภาพถาวรสิ้นเชิงเนื่องจากอุบัติเหตุ | 1,000,000 |
| การรักษาพยาบาลต่ออุบัติเหตุแต่ละครั้ง ต่อคน ต่อระยะเวลาเดินทาง ไม่เกินวงเงิน | 500,000 |

เงื่อนไข

1. ความคุ้มครองผลประโยชน์จำกัดความรับผิดชอบต่อการสูญเสียชีวิตจากอุบัติเหตุแต่ละครั้ง สำหรับค่าชดเชยต่างๆ ตามกรมธรรม์สูงสุดไม่เกิน 1,000,000 บาทต่ออุบัติเหตุแต่ละครั้งภายใต้กรมธรรม์มาตรฐาน สำหรับธุรกิจนำเที่ยว ผู้ถือกรมธรรม์ต้องแจ้งรายละเอียด การเดินทาง จำนวนรายชื่อ และโปรแกรมการเดินทาง ของนักท่องเที่ยว ให้บริษัทฯ ทราบก่อนกำหนดการเดินทางทุกครั้ง
2. ระยะเวลาคุ้มครอง : 1 ปีของการเดินทาง (trip)
3. ไม่จำกัดอายุผู้เอาประกันภัย
4. กรมธรรม์ประกันภัยนี้ ไม่คุ้มครองผู้ที่เดินทางไป หรือการเดินทางผ่าน หรือ การเดินทางภายในประเทศต่อไปนี้ ฮังการี ตุรกี เบลารุส โครเอเชีย (รวมถึงเซวัสโพล) คิวบา ฮิฮาน เบลาล (เฉพาะพื้นที่ใด ๆ ที่มีความสูงตั้งแต่ 1,500 เมตร จากระดับน้ำทะเลขึ้นไป) คาซัคสถาน รัสเซีย ซิเรีย เวเนซุเอลา เม็กซิโก และยูเครน เฉพาะภูมิภาคโคเคเคสส์ สุอันสร์ เดอร์ซอน ฮคาปาโอริชเวเบีย - ประเทศต่างๆ ที่ได้รับการคว่ำบาตรจากสหประชาชาติ หรือได้รับ การคว่ำบาตรทางการค้าทางเศรษฐกิจ กฎหมายหรือข้อบังคับของสหภาพยุโรป สหราชอาณาจักร หรือ สหรัฐอเมริกา



รหัสทัวร์ : 2026-8236

อัตราค่าบริการนี้ไม่รวม

- ✘ ค่าทำหนังสือเดินทางทุกประเภท
- ✘ ชาวต่างชาติที่พำนักในประเทศไทย การเดินทางเข้า-ออกประเทศไทย ต้องไปทำเอกสารเข้า-ออกเอง โดยที่ทางบริษัทฯ ไม่ได้ดำเนินการให้ทุกกรณี
- ✘ ค่าธรรมเนียมยื่นวีซ่าท่องเที่ยวเข้าประเทศจีน ผู้ถือหนังสือเดินทางไทย (หมายเหตุ : ตั้งแต่วันที่ 1 มีนาคม 2567 จีนยกเลิกการขอวีซ่า สำหรับหนังสือเดินทางไทย ท่านสามารถเข้าจีนโดยไม่ต้องขอวีซ่า) ยกเว้นกรณี การพำนักถาวร การทำงาน การศึกษา กิจกรรมด้านสื่อ หรือกิจกรรมอื่น ๆ ที่จำเป็นต้องได้รับการอนุญาตล่วงหน้าจากหน่วยงานที่รับผิดชอบของอีกฝ่ายหนึ่ง
- ✘ ค่าวีซ่าจีนสำหรับชาวต่างชาติที่ต้องยื่นวีซ่าเข้าประเทศจีน กรุณาเช็กกับทางเจ้าหน้าที่บริษัททัวร์
- ✘ ค่าดำเนินการคัดกรองตรวจหาเชื้อ RT-PCR หรือ ATK ในกรณีที่ประเทศจีนต้องให้ตรวจ
- ✘ ค่าใช้จ่ายอื่นๆ ที่นอกเหนือจากรายการระบุ เช่น ค่าใช้จ่ายส่วนตัวอื่นๆ ฯลฯ
- ✘ ค่าภาษีมูลค่าเพิ่ม VAT 7 % และหักภาษี ณ ที่จ่าย 3 % ในกรณีที่ลูกค้าต้องการใบเสร็จรับเงินที่ถูกต้อง จะต้องบวกค่าภาษีมูลค่าเพิ่ม และหัก ณ ที่จ่าย จากยอดขายจริงทั้งหมดเท่านั้น และโปรดแจ้งทางบริษัทฯ จะออกให้ภายหลัง ขอสงวนสิทธิ์ออกใบเสร็จที่ถูกต้องให้กับบริษัททัวร์เท่านั้น
- ✘ ค่าธรรมเนียมน้ำมันและภาษีสนามบิน ทางบริษัทฯ ขอสงวนสิทธิ์เก็บค่าภาษีน้ำมันเพิ่มตามความเป็นจริง ก่อนการเดินทาง

กรุณาเตรียมค่าทิปหัวหน้าทัวร์ ไทด์ และคนขับรถ รวม 1,500 บาท
เด็กชำระ: 1/2 เท่ากับผู้ใหญ่

สำคัญมาก!!
หนังสือเดินทาง (Passport) ต้องมีอายุ 6 เดือนขึ้นไป
และเหลือหน้าว่าง 2 หน้าขึ้นไป ต้องนำมาในวันเดินทาง
**ทางบริษัท ไม่สามารถรับผิดชอบ ในกรณีที่ลืมนำมา หรือนำหนังสือเดินทางมาผิดเล่ม

กฎข้อบังคับ Power Bank ที่จะนำขึ้นเครื่อง

Power Bank ที่จะนำขึ้นเครื่องที่สนามบินเมืองจีน ต้องมีเครื่องหมาย CCC (China Compulsory Certificate (CCC) หรือเครื่องหมาย 3C เป็นเครื่องหมาย รับรองความปลอดภัยภาคบังคับของจีน ถึงจะนำขึ้นเครื่องได้ ถ้าไม่มีเครื่องหมายนี้ที่ด้านหลังของ Power Bank ไม่สามารถนำขึ้นเครื่องได้

สอบถามจองโปรแกรมทัวร์นี้
คลิกเลย



รหัสทัวร์ : 2026-8236

ข้อควรทราบก่อนการเดินทาง

- 

คณะจอยทัวร์ขั้นต่ำ 9 ท่าน ออกเดินทาง มีหัวหน้าทัวร์ ไทยเดินทางไป-กลับ พร้อมกับคณะขนาดของกรุ๊ปไซส์ จำนวนผู้เดินทางอาจมีการปรับเพิ่มขึ้นได้โดยไม่ต้องแจ้ง ให้ทราบล่วงหน้า
- 

บริษัทฯ มีสิทธิ์ที่จะเปลี่ยนแปลงรายละเอียดบางประการ ในทัวร์นี้ เมื่อเกิดเหตุสุดวิสัยจนไม่อาจแก้ไขได้
- 

รายการท่องเที่ยวสามารถเปลี่ยนแปลงได้ตามความเหมาะสม โดยคำนึงถึงผลประโยชน์ของผู้เดินทาง เป็นสำคัญ
- 

รายการท่องเที่ยว และอาหาร สามารถสลับรายการ ในแต่ละวัน เพื่อให้โปรแกรมการท่องเที่ยวเป็นไปอย่างราบรื่น และเหมาะสมโดยคำนึงถึงผลประโยชน์ของผู้เดินทางเป็นสำคัญ
- 

บริษัทฯ ไม่รับผิดชอบค่าเสียหายในเหตุการณ์ที่เกิดจาก สายการบิน กัญชาธรรมชาติ ปฏิวัติ และอื่นๆ ที่อยู่นอกเหนือการควบคุมของทางบริษัทฯ หรือค่าใช้จ่ายเพิ่มเติมที่เกิดขึ้นทางตรงหรือทางอ้อม เช่น การเจ็บป่วย, การถูกทำร้าย, การสูญหาย, ความล่าช้า หรือจากอุบัติเหตุต่างๆ
- 

ทางบริษัทฯ จะไม่รับผิดชอบใดๆทั้งสิ้นหากเกิดกรณีความล่าช้าจากสายการบิน, การประท้วง, การนัดหยุดงาน, การก่อจลาจล หรือกรณีที่ทำานถูกปฏิเสธ การเข้าหรือออกเมืองจากเจ้าหน้าที่ตรวจคนเข้าเมือง หรือเจ้าหน้าที่กรมแรงงานทั้งจากไทย และต่างประเทศ ซึ่งอยู่นอกเหนือความรับผิดชอบของบริษัทฯ
- 

หากไม่สามารถไปเที่ยวในสถานที่ที่ระบุในโปรแกรมได้ อันเนื่องมาจากธรรมชาติ ความล่าช้า และความผิดพลาดจากทางสายการบิน จะไม่มีการคืนเงินใดๆ ทั้งสิ้น แต่ทั้งนี้ทางบริษัทฯ จะจัดหารายการเที่ยวสถานที่อื่นๆ มาให้โดยขอสงวนสิทธิ์การจัดหาโดยไม่ต้องแจ้งให้ทราบล่วงหน้า
- 

ราคานี้คิดตามราคาตั๋วเครื่องบินในปัจจุบัน หากราคาตั๋วเครื่องบินปรับสูงขึ้น บริษัทฯ สงวนสิทธิ์ที่จะปรับราคาตั๋วเครื่องบินตามสถานการณ์ดังกล่าว
- 

ทางบริษัทฯ จะไม่รับผิดชอบใดๆ ทั้งสิ้น หากท่านใช้บริการของทางบริษัทฯ ไม่ครบ อาทิ ไม่เที่ยวบางรายการไม่ทานอาหารบางมื้อเพราะค่าใช้จ่ายทุกอย่าง ทางบริษัทฯ ได้ชำระค่าใช้จ่ายให้ตัวแทนต่างประเทศแบบเหมาจ่ายก่อนออกเดินทางแล้ว
- 

กรณีที่ต้องตรวจคนเข้าเมืองทั้งที่กรุงเทพฯ และในต่างประเทศปฏิเสธไม่ให้เดินทางออก หรือเข้าประเทศที่ระบุในรายการเดินทางบริษัทฯ ของสงวนสิทธิ์ที่จะไม่คืนค่าบริการไม่ว่ากรณีใดๆ ทั้งสิ้น
- 

ทางบริษัทฯ จะไม่รับผิดชอบใดๆ ทั้งสิ้น หากเกิดสิ่งของสูญหายจากการโจรกรรม และ/หรือ เกิดอุบัติเหตุที่เกิดจากความประมาทของตัวนักท่องเที่ยวเอง
- 

ในกรณีที่ลูกค้าต้องออกตัวโดยสารภายในประเทศ กรุณาติดต่อเจ้าหน้าที่ของบริษัทฯ ก่อนทุกครั้ง มิฉะนั้นทางบริษัทฯ จะไม่รับผิดชอบค่าใช้จ่ายใดๆ ทั้งสิ้น
- 

เมื่อท่านตกลงชำระเงินไม่ว่าทั้งหมดหรือบางส่วนกับทางบริษัทฯ ทางบริษัทฯ จะถือว่าท่านได้ยอมรับเงื่อนไขข้อตกลงต่างๆ ที่ได้รับไว้แล้วทั้งหมด
- 

ที่นั่ง Long Leg โดยปกติคืออยู่บนเรือทางออกประตูฉุกเฉิน และผู้ที่จะนั่งต้องมีคุณสมบัติตรงตามที่สายการบินกำหนด เช่น ต้องเป็นผู้ที่มีร่างกายแข็งแรง และช่วยเหลือผู้อื่นได้อย่างรวดเร็วในกรณีที่เครื่องบินมีปัญหา เช่น สามารถเปิดประตูฉุกเฉินได้ (น้ำหนักประมาณ 20 กิโลกรัม) ไม่ใช่ผู้ที่มีปัญหาทางด้านสุขภาพและร่างกาย และอำนาจในการให้ที่นั่ง Long Leg ขึ้นอยู่กับเจ้าหน้าที่เช็คคุณสมบัติคนตอนเวลาที่เช็คอินเท่านั้น



รหัสทัวร์ : 2026-8236

เงื่อนไขการจอง และชำระเงิน

CASE
01

ในการจองครั้งแรก

ชำระมัดจำท่านละ
15,000 บาท หรือทั้งหมด
(ภายใน 2 วัน หลังจากทำการจอง)
พร้อมส่งสำเนาหนังสือเดินทางแบบสี เท่านั้น !!
ให้กับเจ้าหน้าที่ฝ่ายขายก่อนการเดินทาง 20 วัน

กรุณา ถ่ายสำเนาหนังสือเดินทาง
ให้ตรง ชัดเจน ตามตัวอย่าง

มีผลกับการใช้กรอกใบสมัคร.เจ้าประเทศจีนแบบออนไลน์



(เงินมัดจำถือเป็นการยืนยันการจองกับบริษัทฯ และขอสงวนสิทธิ์ยกเลิกการจองของท่านหากท่าน
ไม่ชำระเงินตามกำหนด โดยไม่แจ้งให้ทราบล่วงหน้า)

CASE
02

กรณีลูกค้าทำการจองน้อยกว่าวันเดินทาง 30 วัน

ทางบริษัทฯ ขอสงวนสิทธิ์ในการเก็บค่าทัวร์เต็มจำนวนทันที
ในวันที่จองเท่านั้น

CASE
03

ชำระส่วนที่เหลือ ก่อนเดินทาง 30 วัน

(นับรวมวันเสาร์ อาทิตย์ และวันหยุดราชการ)
หากท่านไม่ชำระตามวันดังกล่าวทางบริษัทถือว่าท่านยกเลิกการเดินทาง
โดยไม่มีเงื่อนไข และขอสงวนสิทธิ์ในการคืนเงินตามเงื่อนไขการยกเลิก

CASE
04

กรณีที่ท่านชำระค่าทัวร์ทั้งหมดหรือบางส่วน

ทางบริษัทฯ ถือว่าท่านได้ยอมรับเงื่อนไขและข้อตกลงต่างๆ
ที่ได้ระบุไว้ทั้งหมดนี้แล้ว



แจ้งเพื่อทราบ

▶ กรณีลูกค้าจองทัวร์และชำระมัดจำแล้ว
ถือว่าท่านได้ยอมรับในข้อความ และเงื่อนไขที่บริษัทแจ้งข้างต้น



รหัสทัวร์ : 2026-8236

เงื่อนไขการยกเลิก

กรณีการยกเลิกการเดินทาง หรือเลื่อนการเดินทาง จะต้องชดเชย เพื่อเป็นการแจ้งยกเลิกกับทางบริษัทอย่างเป็นลายลักษณ์อักษร (การยกเลิกการจอง กรุณาโทรศัพท์ขอเจ้าหน้าที่ฝ่ายขายเท่านั้น)

กรณีต้องการขอรับเงินค่าบริการคืน จะต้องชดเชย เพื่อทำเรื่องขอรับเงินค่าบริการคืน โดยแนบหนังสือมอบอำนาจพร้อมหลักฐานประกอบการมอบอำนาจ และพยานบุคคล (ต้องเป็นชื่อบัญชีเดียวกับที่ชำระค่าบริการ) ที่ต้องการให้นำเงินเข้าให้ครบถ้วน โดยมีเงื่อนไขการคืนเงินค่าบริการ ตามประกาศคณะกรรมการการคุ้มครองผู้บริโภคและมัคคุเทศก์ เรื่อง หลักเกณฑ์เกี่ยวกับการทบทวนรายการจ่ายเงินค่าบริการคืนให้แก่นักท่องเที่ยว พ.ศ. 2563 ดังนี้

| วันที่ยกเลิกการเดินทาง | เก็บเงินยกเลิกการเดินทาง |
|--|--|
| ไม่น้อยกว่า 30 วันก่อนการเดินทาง (ไม่นับวันเดินทาง) | คืนเงินค่าทัวร์เต็มจำนวน ยกเว้น ค่าใช้จ่ายที่เกิดขึ้นจริง เพื่อการเตรียมการนำเที่ยว ทั้งหมด เช่น ค่ามัดจำ ตั๋วเครื่องบิน ค่าบริการแลนด์ ต่างประเทศ เป็นต้น |
| ไม่น้อยกว่า 15 - 29 วันก่อนการเดินทาง (ไม่นับวันเดินทาง) | คืนเงิน 50% ของค่าทัวร์ทั้งหมด ยกเว้น ค่าใช้จ่ายที่เกิดขึ้นจริง เพื่อการเตรียมการนำเที่ยว ทั้งหมด เช่น ค่ามัดจำ ตั๋วเครื่องบิน ค่าบริการแลนด์ ต่างประเทศ เป็นต้น |
| ไม่น้อยกว่า 15 วันก่อนการเดินทาง (ไม่นับวันเดินทาง) | ทางบริษัทขอสงวนสิทธิ์ ไม่คืนเงินค่าทัวร์ทั้งหมด การจ่ายเงินคืนแก่นักท่องเที่ยวตามข้อกำหนดด้านบนซึ่งมีการ หักเงินในบางส่วนนั้น เนื่องจากทางบริษัทมีค่าใช้จ่ายที่จ่ายจริง เพื่อการเตรียมการนำเที่ยวไปแล้ว เช่น การมัดจำที่นั่ง ตั๋วเครื่องบิน การจองที่พัก และ ค่าใช้จ่ายที่จำเป็นอื่นๆ เป็นต้น |
| การยกเลิกเดินทางกับกรุ๊ป ที่ออกเดินทางช่วง เทศกาลวันหยุด เช่น ปีใหม่, สงกรานต์ เป็นต้น | บางสายการบินมีการรันคืนมัดจำที่นั่งกับสายการบิน และค่ามัดจำที่พัก รวมถึงเที่ยวบินพิเศษ เช่น CHARTER FLIGHT จะไม่มีการคืนเงินมัดจำ หรือ ค่าทัวร์ทั้งหมดที่ชำระแล้ว ไม่ว่ายกเลิกด้วยกรณีใดๆ |
| หากท่าน งดการใช้บริการ รายการใดรายการหนึ่ง หรือ ไม่เดินทางพร้อมคณะ | ทางบริษัทฯ จะถือว่าท่านสละสิทธิ์ ไม่อาจเรียกร้อง ค่าบริการ และเงินมัดจำคืน ไม่ว่ากรณีใดๆ ทั้งสิ้น |
| กรณีที่กองตรวจคนเข้าเมือง ในกรุงเทพฯ และต่างประเทศ ปฏิเสธการเดินทาง ออกหรือเข้าประเทศที่ระบุ | บริษัทฯขอสงวนสิทธิ์ ที่จะไม่คืนค่าทัวร์ ไม่ว่ากรณีใดๆ *สำคัญ บริษัทฯธุรกิจเพื่อการท่องเที่ยวเท่านั้น ไม่สนับสนุนการเดินทาง เข้าประเทศโดยผิดกฎหมาย ลูกค้าต้องผ่านการตรวจคนเข้าเมือง ด้วยตัวเอง โดยบุคคลที่มิสามารถช่วยเหลือใดๆได้ทั้งสิ้น |

** ก่อนทำการจองทัวร์ทุกครั้ง กรุณาอ่านโปรแกรมอย่างละเอียดทุกหน้า และทุกบรรทัด
เนื่องจากทางบริษัทฯ จะอิงตามรายละเอียดของโปรแกรมที่ขายเป็นหลัก **



แจ้งเพื่อทราบ

กรณีลูกค้าจองทัวร์และชำระมัดจำแล้ว ถือว่าท่านได้ยอมรับในข้อความ และเงื่อนไขที่บริษัทแจ้งข้างต้น