



รหัสทัวร์ : 2026-8449

PV-BLMTK-05

TURKISH AIRLINES

BLOOMING TURKIYE

อิสตันบูล คัปปาโดเกีย ปามุคคาเล่ คูซาดาสี

9 วัน / 7 คืน

เริ่มต้น

40,988

บาท / ท่าน

พิเศษ!
เข้าชมสุเหร่าเซนต์โซเฟีย

📅 กรกฎาคม - ธันวาคม 2569

10 ท่าน คอนเฟิร์มเดินทาง

✓ พักโรงแรมสโตนลี่ 2 คืน

- TAKSİM SQUARE
- ตลาดสไปซ์มาร์เก็ต
- ปราสาทปุยฝ้าย
- ทะเลสาบเกลิโอ
- สุสานมุสตาฟา เคมาล อตาเติร์ก
- หุบเขาเกอเรเม่

ทุ่งดอกลาเวนเดอร์
(เฉพาะช่วงเดือนกรกฎาคม - สิงหาคม)

ล่องเรือ BOSPHORUS

📱 น้ำหนักกระเป๋า 30 กิโล

🛡️ รวมประกันภัยการเดินทาง

🏠 พักโรงแรม 4 ดาว

🍴 อาหาร 16 มื้อ

* ทัวร์ตุรกีที่ดี *

ถูกและดีมีที่ทัวร์ตุรกีที่ดี

ตุรกี ดินแดนแห่งเทพนิยาย

9 วัน 7 คืน

เส้นทางการบิน	เวลาออกเดินทาง-เวลาถึงปลายทาง	เที่ยวบิน	ระยะเวลาในการเดินทางโดยประมาณ
สุวรรณภูมิ BKK - อิสตันบูล IST	06.40 - 12.40 05.55 - 12.35	TK 59	10.10 ชั่วโมง
อิสตันบูล IST - สุวรรณภูมิ BKK	15.50-05.10+1 15.25-04.15+1	TK 58	9.15 ชั่วโมง

สอบถามจองโปรแกรมทัวร์นี้
คลิกเลย



รหัสทัวร์ : 2026-8449

วันที่	โปรแกรมท่องเที่ยว	อาหาร			โรงแรม
		เช้า	กลางวัน	เย็น	
1	สนามบินสุวรรณภูมิ - อิสตันบูล-อังการ่า	✈	✈	✓	HOTEL 2000 @ANKARAหรือเทียบเท่า
2	สุสานอตาเรเตอร์ก - ทะเลสาบเกลือ - เมืองคัปปาโดเกีย	✓	✓	✓	ALP HOTEL @CAPPADOCIA หรือเทียบเท่า
3	OPTIONAL TOUR (บอลลูน) - นครใต้ดิน - หุบเขาเดเฟเรนท์ - หุบเขาอุซซาร์ - ชมโรงงานจิ๋วเวร์ริและโรงงานเซรามิค - ชมโรงงานทอพรม - หุบเขาเกอเรเม่	✓	✓	✓	ALP HOTEL @CAPPADOCIA หรือเทียบเท่า
4	เมืองปามุกคาเล่ - CARAVANSARAI หรือ ส่วนลาเวนเดอร์ (เฉพาะ กรกฎาคม-สิงหาคม เท่านั้น) - แวะชิมโยเกิร์ตฝืน ชมโรงงานคอตตอน - ปราสาทปูยีไฟ และเมืองเฮียราโพลิส	✓	✓	✓	โรงแรม LYCUS VILLA HOTEL @PAMUKKALE
5	โรงงานเครื่องหนัง - หมู่บ้านซิเรนซ์ - ร้านอาหาร Turkish Delight - เมืองคูซาดาสี	✓	✓	✓	โรงแรม HITIT @KUSADASI หรือเทียบเท่า
6	เมืองบูร์ซ่า - CUMALIKIZIK VILLAGE- อิสตันบูล - สุเหร่าสีน้ำเงิน - ฮิปโปโดรม - เข้าชมสุเหร่าเซนต์โซเฟีย	✓	-	-	PARK IN BY RADISON HOTEL @ISTANBUL หรือเทียบเท่า
7	ล่องเรือช่องแคบบอสฟอรัส - ตลาดสไปซ์มาร์เก็ต - FERNER AND BALAT - กาลาด้าทาวเวอร์ -TAKSIM SQUARE	✓	-	-	PARK IN BY RADISON HOTEL @ISTANBUL หรือเทียบเท่า
8	GALATA PORT - สนามบินอิสตันบูล	✓	✈	✈	✈
9	สนามบินสุวรรณภูมิ - กรุงเทพฯ	-	-	-	





สอบถามจองโปรแกรมทัวร์นี้
คลิกเลย

ภาพประกอบใช้เพื่อการโฆษณาเท่านั้น



รหัสทัวร์ : 2026-8449

รายละเอียดโปรแกรม

สนามบินสุวรรณภูมิ - อิสตันบูล - อังการ่า

- 02.30 น.** คณะพร้อมกัน ณ **สนามบินสุวรรณภูมิ** โดยมีเจ้าหน้าที่ของบริษัท คอยให้การต้อนรับและดูแลในการตรวจเอกสารของ **สายการบิน TURKISH AIRLINE** เคาน์เตอร์ M ประตู 6 ซึ่งมีเจ้าหน้าที่ของบริษัทคอยอำนวยความสะดวกเรื่องสัมภาระและเอกสารการเดินทางแก่ท่าน
- 05.50 น.** ออกเดินทางสู่ **สนามบินอิสตันบูล (IST) ประเทศตุรเคีย** โดยสายการบิน **TURKISH AIRLINES** เที่ยวบินที่ **TK 59**

***** เที่ยวบินหรือเวลาอาจมีการเปลี่ยนแปลง ทั้งนี้ขึ้นอยู่กับสายการบินเป็นผู้กำหนด *****

ขอสงวนสิทธิ์ในการเลือกที่นั่งบนเครื่องบินเนื่องจากเป็นตั๋วกรุ๊ป การจัดที่นั่งเป็นระบบ RANDOM ไม่สามารถเลือกที่นั่งได้ ที่นั่งอาจจะไม่ได้นั่งติดกัน ทั้งนี้เป็นไปตามเงื่อนไขของสายการบิน

- 12.30 น.** เดินทางถึง **สนามบินอิสตันบูล** หลังผ่านขั้นตอนการตรวจคนเข้าเมืองและตรวจรับสัมภาระ จากนั้นนำทุกท่านเดินทางไปยังกรุงอังการ่า ซึ่งเป็นเมืองหลวงของประเทศตุรกี เป็นเมืองที่มีนักท่องเที่ยวมากที่สุดเป็นอันดับสองของประเทศและจัดว่าเป็นเมืองหลวงที่มีความทันสมัย แต่งแต้มด้วยร่องรอยของอารยธรรมโบราณจากประวัติศาสตร์อันหลากหลาย จากอารยธรรมฮิตไทต์ ฟริเจีย โรมัน ไบแซนไทน์ และออตโตมัน ร่วมกันแต่งสีสนให้กับทัศนียภาพของเมืองให้มีความสวยงามยิ่ง เมืองหลวงอังการ่า เป็นที่ตั้งของหน่วยงานราชการ รัฐสภา มหาวิทยาลัยชั้นนำ สถานกงสุล และเป็นศูนย์กลางทางการค้าและเครือข่ายคมนาคมในภูมิภาคอนาโตเลีย โดยเป็นจุดตัดของการคมนาคมทางบก (รถยนต์และรถไฟ) ที่เชื่อมโยงภูมิภาคต่างๆ ของตุรกีเข้าด้วยกัน และเป็นศูนย์กลางตลาดสินค้าเกษตรที่ขนส่งมาจากภาคต่างๆ ด้วย

เย็น

🍷 **รับประทานอาหารค่ำ ณ ภัตตาคาร**

🏠 **นำท่านเข้าสู่ที่พัก HOTEL 2000 @ANKARA หรือเทียบเท่า**

วันที่สอง

สอบถามจองโปรแกรมทัวร์นี้
คลิกเลย

ภาพประกอบใช้เพื่อการโฆษณาเท่านั้น



รหัสทัวร์ : 2026-8449

เช้า รับประทานอาหารเช้า ณ ห้องอาหารของโรงแรม

นำเยี่ยมชม **สุสานมูस्ताฟา เคมาล อะตาเติร์ก (ATATURK MOSALEUM)** ซึ่งชมสถาปัตยกรรมแบบผสมผสานระหว่างอิตาเลียและอนาโตเลียโบราณ ภายในมีโลงศพ แต่ไม่ได้บรรจุศพไว้ ของประธานาธิบดีคนแรกและรัฐบุรุษ มูस्ताฟา เคมาล อะตาเติร์ก สถานที่แห่งนี้จึงเป็นสถานที่สำคัญที่สุดแห่งหนึ่งซึ่งทางรัฐบาลได้กำหนดให้แขกทางการชุดทุกคนต้องมาเคารพสุสาน

นำท่านเดินทางแวะถ่ายรูป **ทะเลสาบเกลือ (SALT LAKE)** เป็นทะเลสาบน้ำเค็มที่ใหญ่เป็นอันดับ 2 ของตุรกี ซึ่งเป็นทะเลสาบน้ำเค็มที่มีเปอร์เซ็นต์ของเกลือสูง หากเดินทางไปเที่ยวทะเลสาบเกลือในหน้าร้อน น้ำทะเลสาบจะเหือดแห้งเหลือเพียงแต่กองเกลือที่ตกผลึกเป็นแผ่นหนาหลายสิบเซนติเมตร มองเห็นเป็นพื้นสีขาวสุดสายตา และที่ทะเลสาบเกลือแห่งนี้ยังคงเคยเป็นสถานที่ถ่ายทำหนัง STAR WAR อีกด้วย



เที่ยง รับประทานอาหารกลางวัน ณ ภัตตาคาร



นำท่านเดินทางสู่ **เมืองคัปปาโดเกีย (CAPPADOCIA)**

ดินแดนสำคัญบนเส้นทางสายไหมโบราณ มีภูมิประเทศอันเป็นเอกลักษณ์จากการระเบิดของภูเขาไฟเมื่อหลายล้านปีก่อน จนเกิด

สอบถามจองโปรแกรมทัวร์นี้
คลิกเลย



รหัสทัวร์ : 2026-8449

เป็นหินรูปทรงแปลกตาที่เรียกว่า **ปล่องไฟนางฟ้า** ชื่อคัปปาโด
ก็มีรากศัพท์จากภาษาฮิตไตต์แปลว่า **ดินแดนม้าพันคู่ดี** และ
และยังมีเมืองใต้ดินอันน่าอัศจรรย์ ซึ่งได้รับการขึ้นทะเบียนเป็น
มรดกโลกโดยองค์การยูเนสโก

เย็น

📍 รับประทานอาหารค่ำ ณ ภัตตาคาร

➡ นำท่านเข้าสู่ที่พักโรงแรมสไตล์ @CAPPADOCIA หรือเทียบเท่า **หมายเหตุ: กรณีห้องพัก
โรงแรมเต็มขอสงวนสิทธิ์ในการเปลี่ยนเป็นโรงแรมเทียบเท่าระดับเดียวกัน**

วันที่สาม

- **OPTIONAL TOUR** (บอลลูน)
- นครใต้ดิน
- หุบเขาเดเฟเรนท์
- หุบเขาอุชิซาร์
- ชมโรงงานจิวเวลรี่และ
โรงงานเซรามิค
- ชมโรงงานทอพรม
- หุบเขาเกอเรเม่



ทางบริษัทขอสงวนสิทธิ์ในการซื้อ **OPTIONAL TOUR** ผ่านทางหัวหน้าทัวร์เท่านั้น ด้วยเหตุด้านความปลอดภัยของตัว
ท่านเองจากมิดชิด และในเรื่องของการจัดการบริหารเวลาของกลุ่มทัวร์ และหากท่านได้สำรองทัวร์ **Option** เอง
โดยไม่ผ่านหัวหน้าทัวร์ บริษัท ขอสงวนสิทธิ์ในการเรียกเก็บค่าใช้จ่ายเพิ่มเติมท่านละ 3,000บาท/1**OPTION**
ขอขอบพระคุณทุกท่านในการให้ความร่วมมือ

สอบถามจองโปรแกรมทัวร์นี้
คลิกเลย

ภาพประกอบใช้เพื่อการโฆษณาเท่านั้น



รหัสทัวร์ : 2026-8449

** แนะนำโปรแกรมเสริมพิเศษไม่รวมอยู่ในราคาทัวร์ **

1. สำหรับท่านใดที่สนใจขึ้นบอลลูนชมความสวยงามของเมืองคัปปาโดเกีย โปรแกรมจะต้องออกจากโรงแรม ประมาณ 05.00 น. โดยมีรถท้องถิ่นมารับไปขึ้นบอลลูน เพื่อชมความสวยงามของเมืองคัปปาโดเกียในอีกมุมหนึ่งที่หาชมได้ยาก ใช้เวลาอยู่บนบอลลูนประมาณ 1 ชั่วโมง ค่าใช้จ่ายเพิ่มเติมในการขึ้นบอลลูนอยู่ที่ท่านละ **ประมาณ 300-350 เหรียญดอลลาร์สหรัฐ (USD.)** ขึ้นอยู่กับฤดูกาล โปรดทราบ ประกันอุบัติเหตุที่รวมอยู่ในโปรแกรมทัวร์ ไม่ครอบคลุมการขึ้นบอลลูน และ เครื่องร่อนทุกประเภท ดังนั้นขึ้นอยู่กับดุลยพินิจของท่าน
2. **รถจี๊ปทัวร์ (JEEP TOUR)** สำหรับท่านใดที่สนใจชมความสวยงามของเมืองคัปปาโดเกียบริเวณภาคพื้นดิน โปรแกรมจำเป็นต้องออกจากโรงแรม ประมาณ 05.00 - 06.00 น. โดยมีรถท้องถิ่นมารับ เพื่อชมความสวยงามโดยรอบของเมืองคัปปาโดเกียบริเวณภาคพื้นดินในบริเวณที่รถเล็กสามารถทะลุไปได้ ใช้เวลาอยู่บนรถจี๊ป ประมาณ 1 ชั่วโมง ค่าใช้จ่ายเพิ่มเติมในการนั่งรถจี๊ปอยู่ที่ **ท่านละ 120-150 เหรียญดอลลาร์สหรัฐ (USD)** ขึ้นอยู่กับฤดูกาล โปรดทราบ ประกันอุบัติเหตุที่รวมอยู่ในโปรแกรมทัวร์ไม่ครอบคลุมกิจกรรมพิเศษ ไม่ครอบคลุมการขึ้นบอลลูน และ เครื่องร่อนทุกประเภท ดังนั้นขึ้นอยู่กับดุลยพินิจของท่าน
3. **รถคลาสสิกทัวร์ (CLASSIC TOUR)** สำหรับท่านใดที่สนใจชมความสวยงามของเมืองคัปปาโดเกียบริเวณภาคพื้นดิน โปรแกรมจำเป็นต้องออกจากโรงแรม ประมาณ 05.00 - 06.00 น. โดยมีรถท้องถิ่นมารับ เพื่อชมความสวยงามโดยรอบของเมืองคัปปาโดเกียบริเวณภาคพื้นดินในบริเวณที่รถเล็กสามารถทะลุไปได้ ใช้เวลาอยู่บนรถคลาสสิก ประมาณ 1 ชั่วโมง ค่าใช้จ่ายเพิ่มเติมในการนั่งรถอยู่ที่ **ท่านละ 100 -150 เหรียญดอลลาร์สหรัฐ (USD)** ขึ้นอยู่กับฤดูกาล โปรดทราบ ประกันอุบัติเหตุที่รวมอยู่ในโปรแกรมทัวร์ไม่ครอบคลุมกิจกรรมพิเศษ ไม่ครอบคลุมการขึ้นบอลลูน และเครื่องร่อนทุกประเภท ดังนั้นขึ้นอยู่กับดุลยพินิจของท่าน

คำแนะนำ

- ✘ เนื่องด้วยข้อกำหนดของเวลา ท่านจำเป็นต้องเลือกซื้อแพ็คเกจทัวร์เสริมอย่างใดอย่างหนึ่งเท่านั้น
- ✘ ท่านที่เมารถ กรุณาทานยาแก้เมารถล่วงหน้าอย่างน้อยครึ่งชั่วโมงก่อนออกเดินทาง และ ควรแจ้งให้หัวหน้าทัวร์ทราบตั้งแต่ก่อนวันเดินทาง (ตั้งแต่อยู่ประเทศไทยเพื่อเตรียมยาแก้เมารถจากประเทศไทยไป)
- ✘ กิจกรรมนี้ ไม่อนุญาตให้ผู้ที่เป็นโรคหัวใจขั้นรุนแรง หรือ ตั้งครรภ์ เข้าร่วมโดยเด็ดขาด กรณีเกิดความเสียหายไม่ว่ากรณีใดๆทางบริษัทขอสงวนสิทธิ์ในการไม่รับผิดชอบทุกกรณี
- ✘ สำหรับท่านที่ไม่ร่วมในโปรแกรมเสริมพิเศษท่านจำเป็นต้องพักผ่อน รอคณะอยู่ที่โรงแรมที่พัก

เช้า รับประทานอาหารเช้า ณ ห้องอาหารของโรงแรม

นำท่านเดินทางสู่ **นครใต้ดิน (UNDERGROUND CITY)** เป็นสถานที่ที่ผู้นับถือศาสนาคริสต์ใช้หลบภัยชาวโรมัน ที่ต้องการทำลายล้างพวกนับถือศาสนาคริสต์ เป็นเมืองใต้ดินที่มีขนาดใหญ่ มีถึง 10 ชั้น แต่ละชั้นมีความกว้างและสูงขนาดเท่าเรายืนได้ ทำเป็นห้อง ๆ มีทั้งห้องครัว ห้องหมักไวน์ มีโบสถ์ ห้องโถงสำหรับใช้ประชุม มีบ่อน้ำ และระบบระบายอากาศที่ดี แต่อากาศค่อนข้างบางเบาเพราะอยู่ลึกและทางเดินบางช่วงอาจค่อนข้างแคบจนเดินสวนกันไม่ได้

สอบถามจองโปรแกรมทัวร์นี้
คลิกเลย



รหัสทัวร์ : 2026-8449

นำท่านชม **หุบเขาเดฟเรนท์ (DEVRENT VALLEY)** เป็นที่รู้จักกันในชื่อเรียกว่า หุบเขาแห่งมโนคติ (IMAGINARY VALLY) และ หุบเขาสีชมพู (PINK VALLEY) ที่มีชื่อว่าหุบเขาแห่งมโนคติก็เนื่องมาจากบรรดาหินรูปทรงแปลกประหลาดซึ่งมีอยู่จำนวนมากมายที่ชวนให้ต้องใช้จินตนาการในการมอง จากนั้นนำท่านไปยัง **หุบเขาอุชิซาร์ (UCHISAR VALLEY)** ให้ท่านได้ถ่ายภาพด้านหน้า เป็นหุบเขาคัลยงอมปลวกขนาดใหญ่ ใช้เป็นที่อยู่อาศัย ซึ่งหุบเขาแห่งนี้มีรูปทรง มีรอยเจาะ รอยซุด อันเกิดจากฝีมือมนุษย์ไปเกือบทั่วทั้งภูเขา เพื่อเอาไว้เป็นที่อยู่อาศัยอุชิซาร์ คือ บริเวณที่สูงที่สุดของบริเวณโดยรอบ ดังนั้นในอดีตอุชิซาร์ มีไว้ทำหน้าที่เป็นป้อมปราการที่เกิดขึ้นเองตามธรรมชาติเอาไว้สอดส่องข้าศึกยามมีภัยอีกด้วย



นำท่านเดินทางสู่ **โรงงานเซรามิค (CERAMIC FACTORY)** และ **โรงงานเครื่องประดับ (JEWELRY FACTORY)** อีสระให้ท่านได้เลือกซื้อสินค้าได้ตามอัธยาศัย

กลางวัน **🍽️ รับประทานอาหารกลางวัน ณ ภัตตาคาร**

ได้เวลานำทุกท่านเดินทางสู่ **หุบเขาเกอร์เม่** ตั้งอยู่ในบริเวณที่เป็นที่ตั้งถิ่นฐานของผู้คนมาตั้งแต่สมัยโรมัน และเป็นพื้นที่ที่ชาวคริสเตียนยุคแรกใช้ในการเป็นที่หลบหนีภัยจากการไล่ทำร้ายและสังหารก่อนที่คริสต์ศาสนาจะเป็นศาสนาที่ได้รับการประกาศว่าเป็นศาสนาของจักรวรรดิ ที่จะเห็นได้จากคริสต์ศาสนสถานจำนวนมากมายที่ตั้งอยู่ในบริเวณนี้

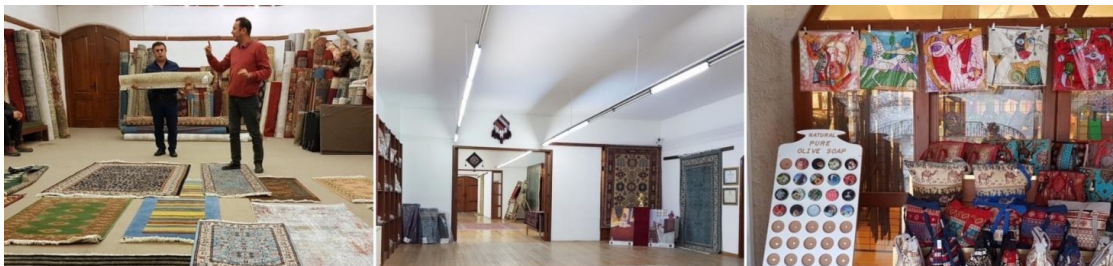

สอบถามจองโปรแกรมทัวร์นี้
คลิกเลย



รหัสทัวร์ : 2026-8449

แวะชมโรงงานทอพรม สินค้าขึ้นชื่อและมีคุณภาพดีของประเทศตุรกี อิสระให้ทุกท่านได้เลือกซื้อ เป็นของฝากตามอัธยาศัย

☉ รับประทานอาหาร ณ ภัตตาคาร

☛ นำท่านเข้าสู่ที่พักโรงแรมสไตล์ @CAPPADOCIA หรือเทียบเท่า **หมายเหตุ: กรณีห้องพัก โรงแรมถ้าเต็มขอสงวนสิทธิ์ในการเปลี่ยนเป็นโรงแรมเทียบเท่าระดับเดียวกัน**

- ### วันที่สี่
- เมืองปามุคคาเล่
 - CARAVANSARAI
 - แวะชมโยเกิร์ตผิ่่น
 - ชมโรงงานคอตตอน



☉ รับประทานอาหารเช้า ณ ห้องอาหารของโรงแรม

นำท่านเดินทางสู่ **เมืองปามุคคาเล่** เมืองที่มีน้ำพุเกลือแร่ร้อนไหลทะลุขึ้นมาจากใต้ดินผ่านซากปรักหักพังของเมืองเก่าแก่สมัยกรีกก่อนที่ไหลลงสู่หน้าผา ระหว่างทางแวะถ่ายรูป **CARAVANSARAI** ที่พักของกองคาราวานในสมัยโบราณ เป็นสถานที่พักแรมของกองคาราวานตามเส้นทางสายไหมและชาวเติร์ก สมัยออตโตมัน (**เฉพาะเดือน กรกฎาคม-สิงหาคม**) **จะพาท่านไปทุ่งลาเวนเดอร์ (LAVENDER) แทน** ชมความสวยงามของทุ่งดอกลาเวนเดอร์ ซึ่งโดยปกติจะออกดอกบานสะพรั่งให้ท่านได้ชม ในช่วงเดือนมิถุนายน - สิงหาคม ของทุกปี (ขึ้นอยู่กับสภาพอากาศ) โดยดินแดนแถบนี้ถือเป็นพื้นที่หลักในการปลูกดอกลาเวนเดอร์ กว่า 90% ของผลิตภัณฑ์ทั้งหมดในประเทศ



สอบถามจองโปรแกรมทัวร์นี้
คลิกเลย



รหัสทัวร์ : 2026-8449

กลางวัน

📌 รับประทานอาหารกลางวัน ณ ภัตตาคาร



แวะให้ท่านได้ลองชิม **โยเกิร์ตผิ้น** ชิมโยเกิร์ตผิ้น ขนมหวานท้องถิ่นของประเทศตุรกีที่มีโยเกิร์ตเป็นส่วนประกอบหลัก เสริมรสชาติด้วยน้ำผึ้งหอมหวาน และดอกผิ้นที่ช่วยเพิ่มเอกลักษณ์เฉพาะตัว รสชาติกลมกล่อม หอมละมุน นับเป็นของหวานพื้นเมืองที่ควรลองสักครั้งเมื่อเดินทางมาเยือนประเทศตุรกี **(ไม่รวมในค่าบริการ เลือกชิมตามความสนใจของท่าน)**

นำท่านเข้า **ชมโรงงานคอตตอน** สามารถเลือกซื้อของฝากเช่น ผ้าพันคอ ผ้าปูที่นอน เสื้อผ้า เป็นต้น เป็นสินค้าที่ผลิตด้วยคอตตอน100%

าร

CUS VILLA HOTEL @PAMUKKALE หรือเทียบเท่า

วันที่ห้า

- ปราสาทปูยฝ้าย
- เมืองโบราณเฮียราโพลิส
- ร้านขนม **TURKISH DELIGHT**
- ม้าไม้เมืองทรอย



สอบถามจองโปรแกรมทัวร์นี้
คลิกเลย



รหัสทัวร์ : 2026-8449



ห้องอาหารของโรงแรม

(KALE) เป็นภาษาตุรกี แปลว่า **ปราสาทปุยฝ้าย (COTTON CASTLE)** ปามุก แปลว่าฝ้าย คาเลย์แปลว่าปราสาท เป็นน้ำตาลสีขาวโพลน ลดหล่นกันลงมาเป็นชั้นส่งประกายสะท้อนกับแสงแดดระยิบระยับ บนหน้าผา โตรกเขา สีขาวบริสุทธิ์ของแร่แคลเซียมที่เกาะตัวอยู่บนเนินเขา ลดหล่นลงมาตั้งป้อมปราการเกิดจากน้ำพุร้อนที่มีแร่แคลเซียมคาร์บอเนตผสมอยู่เป็นจำนวนมากในธรรมชาติ เมื่อน้ำแร่ไหลไปตามพื้นหิน แคลเซียมจะเกาะตัวติดอยู่กับหิน ส่วนคาร์บอนเนตจะแปรสภาพกลายเป็นคาร์บอนไดออกไซด์แยกตัวไป นานๆ เข้าแคลเซียมขาวจะเกาะเต็มพื้นหินบนภูเขา จนมองไม่เห็นพื้นหิน พื้นดิน รูปร่างจะเปลี่ยนไปตามรูปร่างของพื้นหินที่เกาะอยู่เป็นรูปทรงต่างๆ แปลกตา แลดูเหมือนกับอ่างน้ำบนสวรรค์ หรือจากในดินแดนแห่งเทพนิยายจนทำให้ปามุกคาเลย์และ **เมืองเฮียราโพลิส** ได้รับการยกย่องจากองค์การยูเนสโกให้เป็นมรดกโลกทางธรรมชาติและวัฒนธรรมในปี ค.ศ. 1988



กลางวัน

📍 รับประทานอาหารกลางวัน ณ ภัตตาคาร

พาท่านช้อปปิ้ง **ร้านเตอร์กิช ดีไลท์ (TURKISH DELIGHT SHOP)** คือขนมหวานขึ้นชื่อของประเทศตุรกี ซึ่งคนท้องถิ่นเรียกกันว่าโลคุม (LOKUM) เป็นขนมหวานทรงลูกเต๋าที่ประกอบขึ้นจากแป้งและน้ำตาล มักจะมีอัลมอนด์ วอลนัท ถั่วพิสตาชิโอ และแมคคาเดเมียผสมเข้าไปด้วย โดยส่วนมากหน้าตาจะมีสีชมพูเข้ม แต่ก็ดูจางลงไปทันทีเมื่อเสิร์ฟกับน้ำตาลไอซิ่งที่คลุกเคล้าประหนึ่งแป้งฝุ่น มีรสหวาน สดแทรกด้วยความกรอบและมันของถั่วคุณภาพดี ชาวตุรกีนิยมทานคู่กับชาร้อน หรือ ชากลิ้น

สอบถามจองโปรแกรมทัวร์นี้
คลิกเลย

ภาพประกอบใช้เพื่อการโฆษณาเท่านั้น



รหัสทัวร์ : 2026-8449

จากนั้นนำท่านถ่ายรูปกับ **ม้าไม้จำลองกรุงทรอย (HOLLYWOOD TROY WOODEN HORSE)** ซึ่งอยู่ใจกลางเมืองชานัคคาเล่ ม้าไม้เมืองทรอยตามเรื่องเล่านั้นเกิดจากการต่อสู้ระหว่างกองทัพกรีกและกรุงทรอย ต่อสู้กันนานนับสิบปี กองทัพกรีกจึงคิดแผนการที่จะตีกรุงทรอยโดยการสร้างม้าไม้ โดยทหารกรีกได้เข้าไปซ่อนตัวอยู่ภายในช่องต่างๆ ของม้าและเข้าไปไว้หน้าเมืองทรอย ชาวเมืองทรอยเห็นก็คิดว่ากองทัพกรีกได้ถอยทัพยอมแพ้ไปแล้วและมอมม้าไม้จำลองเป็นของขวัญ จึงเชิญเข้าไปไว้ในเมือง ตกกลางคืนชาวทรอยนอนหลับหมด



นำท่านเดินทางสู่ **เมืองชานัคคาเล่ (CANAKKALE)** ปัจจุบันเป็นเมืองที่มีความสำคัญทางประวัติศาสตร์ เดิมมีชื่อว่า โบกาซี (BOGAZI) หรือเฮลเลสพอนต์ (HELLESPONT) มีความยาว 65 กิโลเมตร ส่วนที่แคบที่สุดกว้าง 1.3 กิโลเมตร เนื่องจากตั้งอยู่บนจุดแคบที่สุดของช่องแคบดาร์ดาเนลส์ ใกล้กับ แหลมเกลิโบลูของกรีซ บนฝั่งของ 2 ทะเลคือ ทะเลมาร์มารา และ ทะเลเอเจียนซึ่งตั้งอยู่ริมทะเลมาร์มาราตัดกับทะเลอีเจียน เป็นที่ตั้งของเมืองทรอย

เย็น  **รับประทานอาหาร ณ ภัตตาคาร**

 **นำท่านเข้าสู่ที่พัก โรงแรม TUSAN CANAKALE หรือเทียบเท่า**

วันที่หก

- เมืองอิสตันบูล
- สู่हर่ำสิน้ำเงิน
- ฮิบโปโดรม
- สู่हर่ำเซนต์โซเฟีย



สอบถามจองโปรแกรมทัวร์นี้
คลิกเลย



รหัสทัวร์ : 2026-8449

เช้า ๑๐) รับประทานอาหารเช้า ณ ห้องอาหารของโรงแรม

จากนั้นนำท่านเดินทางสู่เมือง บูร์ซา (Bursa) ย้อนรอยอดีตสู่จุดเริ่มต้นของจักรวรรดิออตโตมัน ณ "คูมาลิก ชิก" หมู่บ้านโบราณอายุกว่า 700 ปี ที่ได้รับการยกย่องจาก UNESCO ให้เป็นมรดกโลก สถานที่แห่งนี้เปรียบเสมือนพิพิธภัณฑ์ที่มีชีวิต ท่ามกลางอ้อมกอดของหุบเขาอูลูดัก (Uludağ) สัมผัสเสน่ห์สถาปัตยกรรมยุคออตโตมันตอนต้น ชมบ้านเรือนไม้เก่าแก่โทนสีน้ำตาลทั้งสีฟ้า เหลือง และม่วง ที่ยังคงความสมบูรณ์ไว้มากที่สุดในตุรกี และ เลือกซื้อสินค้าทำมือจากชาวบ้าน อาทิ ผ้าทอพื้นเมือง แยมผลไม้โฮมเมด และงานหัตถกรรมที่เป็นเอกลักษณ์

นำทุกท่าน **ล่องเรือช่องแคบบอสฟอรัส** จุดที่บรรจบกันของทวีปยุโรปและเอเชีย ซึ่งทำให้ประเทศตุรกีได้รับสมญานามว่า ดินแดนแห่งสองทวีป ช่องแคบบอสฟอรัสยังเป็นจุดยุทธศาสตร์สำคัญเนื่องจากเป็นเส้นทางเดินเรือที่เชื่อมทะเลดำทะเลมาร์มาร่า โดยจุดชมวิวที่สำคัญคือสะพาน ขวอนบอสฟอรัส เชื้อให้รถยนต์สามารถวิ่งข้ามฝั่งยุโรปและเอเชียได้ ความยาวทั้งสิ้น 1,560 เมตร และได้กลายเป็นสะพานแขวนที่ยาวเป็นอันดับ 4 ของโลก ในสมัยนั้น (ปัจจุบันตกไปอยู่อันดับที่ 21) ขณะที่ล่องเรือพร้อมดื่มด่ำกับบรรยากาศสองข้างทาง ซึ่งสามารถมองเห็นได้ไม่ว่าจะเป็นพระราชวังโดลมาบาเช่และบ้านเรือนของบรรดาเหล่าเศรษฐีที่สร้างได้สวยงามตระการตา



นำท่านเดินทางสู่ **สไปซ์บาซาร์ (SPICE BAZAAR)** เป็นตลาดเครื่องเทศตั้งอยู่ใกล้กับสะพานกาลาตา ที่นี่ถือเป็นตลาดใหม่และเป็นตลาดที่ใหญ่เป็นอันดับสองในเมืองอิสตันบูล สร้างขึ้นตั้งแต่ช่วงปี ค.ศ. 1660 โดยเป็นส่วนหนึ่งของมัสยิดใหม่ ภายในตลาดยังมีสินค้ามากมายให้ได้เลือกซื้อ อาทิ อาหาร, เครื่องเทศ, ขนมหวานของตุรกี, เครื่องเพชรพลอย, ของที่ระลึก, ผลไม้แห้ง และเครื่องประดับต่างๆ อีกด้วย

กลางวัน ๑๑) รับประทานอาหารกลางวัน อิสระตามอัธยาศัย

นำท่านเดินทางสู่ **เมืองอิสตันบูล (ISTANBUL)** เป็นเมืองที่มีความสำคัญที่สุดของประเทศตุรเคีย มีประวัติศาสตร์ยาวนานหลายศตวรรษตั้งแต่ก่อนคริสตกาล มีทำเลที่ตั้งอยู่บริเวณช่องแคบบอสฟอรัส ซึ่งทำให้อิสตันบูลเป็นเมืองสำคัญเพียงเมืองเดียวในโลก ที่ตั้งอยู่ใน 2 ทวีป คือ ทวีปยุโรป (ฝั่ง THRACE ของบอสฟอรัส) และ ทวีปเอเชีย (ฝั่งอนาโตเลีย) สถาปัตยกรรมอันงดงามผสมผสานทั้ง 2 ทวีป ทำให้เมืองอิสตันบูลมีความเอกลักษณ์เฉพาะที่พิเศษ

จากนั้นนำทุกท่าน **เข้าชม สุเหร่าสีน้ำเงิน (BLUE MOSQUE) หรือ SULTAN AHMET MOSQUE** ถือเป็นสุเหร่าที่มีสถาปัตยกรรมเป็นสุดยอดของ 2 จักรวรรดิ คือ ออตโตมันและไบเซนไทน์ เพราะได้รวบรวมเอา



รหัสทัวร์ : 2026-8449

องค์ประกอบจากวิหารเซนต์โซเฟียผนวกกับสถาปัตยกรรมแบบอิสลามดั้งเดิม ถือเป็นมัสยิดที่ใหญ่ที่สุดในตุรกี สามารถจุคนได้เรือนแสน ใช้เวลาในการก่อสร้างนานถึง 7 ปี ระหว่าง ค.ศ.1609-1616 โดยตั้งชื่อตามสุลต่านผู้สร้างซึ่งก็คือ Sultan Ahmed นั่นเอง ชื่อสุเหร่าสีน้ำเงินภายในประดับด้วยกระเบื้องสีฟ้าจากอิซนิก ลวดลายเป็นดอกไม้ต่างๆ เช่น กุหลาบ ทิวลิป คาร์เนชั่น เป็นต้น ตกแต่งอย่างวิจิตรตระการตา ภายในมีที่ให้สุลต่านและนางในสาเริ่มทำละหมาดและสวดมนต์โดยเฉพาะ มีหน้าต่าง 260 บาน สนามด้านหน้าและด้านนอกจะเป็นที่ฝังศพของกษัตริย์และพระราชวงศ์และจะมีสิ่งก่อสร้างที่อำนวยความสะดวกให้กับประชาชนทั่วไป เช่น ห้องสมุด โรงพยาบาล โรงอาบน้ำ ที่พักกองคาราวาน โรงครัวสาธารณะคูลีเรีย (KULLIYE)

คำแนะนำ โปรดแต่งกายด้วยชุดสุภาพ สำหรับการเข้าชมสุเหร่า

การเข้าชมสุเหร่า จำเป็นต้องแต่งกายด้วยชุดสุภาพ และต้องถอดรองเท้าก่อนเข้าชม

สุภาพสตรี : ควรสวมกางเกงขายาว เลือแขนยาวคลุมข้อมือ มิติดชิดไม้รัดรูป และเตรียมผ้าสำหรับคลุมศีรษะ

สุภาพบุรุษ : ควรสวมกางเกงขายาว และเสื้อแขนยาว ไม้รัดรูป

นำท่านสู่ **จัตุรัสสุลต่านอะห์เมตหรือฮิปโปโดรม (HIPPODROME)** สนามแข่งม้าของชาวโรมัน จุดศูนย์กลางแห่งการท่องเที่ยวเมืองเก่า สร้างขึ้นในสมัยจักรพรรดิ เซปติมิอุสเซเวอรัสเพื่อใช้เป็นเวทีแสดงกิจกรรมต่างๆของชาวเมือง ต่อมาในสมัยของจักรพรรดิคอนสแตนตินฮิปโปโดรมได้รับการขยายให้กว้างขึ้นตรงกลางเป็นที่ตั้งแสดงประติมากรรมต่างๆซึ่งส่วนใหญ่เป็นศิลปะในยุคกรีกโบราณในสมัยออตโตมันสถานที่แห่งนี้ใช้เป็นที่จัดงานพิธีแต่ในปัจจุบันเหลือเพียงพื้นที่ลานด้านหน้ามัสยิดสุลต่านอะห์เมตซึ่งเป็นที่ตั้งของเสาโอเบลิสก์ 3 ต้น



สอบถามจองโปรแกรมทัวร์นี้
คลิกเลย



รหัสทัวร์ : 2026-8449

นำท่านแวะถ่ายรูปบริเวณโดยรอบและถ่ายรูปด้านหน้า **เข้าชมสุเหร่าเซนต์โซเฟีย (SAINT SOPHIA) หรือ โบสถ์ฮาเจีย โซเฟีย** 1 ใน 7 สิ่งมหัศจรรย์ของโลกยุคกลาง ปัจจุบันเป็นที่ประชุมสวดมนต์ของชาวมุสลิม ในอดีตเป็นโบสถ์ทางศาสนาคริสต์พระเจ้าจักรพรรดิคอนสแตนติน เป็นผู้สร้างเมื่อประมาณคริสต์ศตวรรษที่ 13 ใช้เวลาสร้าง 17 ปี เพื่อเป็นโบสถ์ของศาสนาคริสต์แต่ถูกผู้ก่อการร้ายบุกทำลายเผาเสียอวตวายหลายครั้งเพราะเกิดการขัดแย้งระหว่างพวกที่นับถือศาสนาคริสต์กับศาสนาอิสลามจวบจนถึงรัชสมัยของ พระเจ้าจัสตินเนียนมีอำนาจเหนือตุรกีจึงได้สร้าง โบสถ์เซนต์โซเฟียขึ้นมาใหม่



คำ

📍 อิสระรับประทานอาหารค่ำตามอัธยาศัย

📍 นำท่านเข้าสู่ที่พัก PARK IN BY RADISON HOTEL @ISTANBUL ดาวหรือเทียบเท่า

วันที่เจ็ด

- โรงงานเครื่องหนัง
- ล่องเรือช่องแคบบอสฟอรัส
- ตลาดสไปซ์มาร์เก็ต
- FERNER AND BALAT
- TAKSIM SQUARE



สอบถามจองโปรแกรมทัวร์นี้
คลิกเลย

ภาพประกอบใช้เพื่อการโฆษณาเท่านั้น



รหัสทัวร์ : 2026-8449

เช้า **📍** รับประทานอาหารเช้า ณ ห้องอาหารของโรงแรม

นำท่านเดินทางสู่ **โรงงานผลิตเครื่องหนัง (LEATHER FACTORY)** ซึ่งประเทศตุรกีเป็นประเทศที่มีฐานการผลิตเครื่องหนังคุณภาพสูงที่สุดอันดับต้น ๆ ของโลก ทั้งยังผลิตเสื้อผ้าให้กับแบรนด์ดังในอิตาลี เช่น VERSACE , PRADA , MICHAEL KORS อีกด้วย

กลางวัน **📍** อิสระรับประทานอาหารกลางวันตามอัธยาศัย

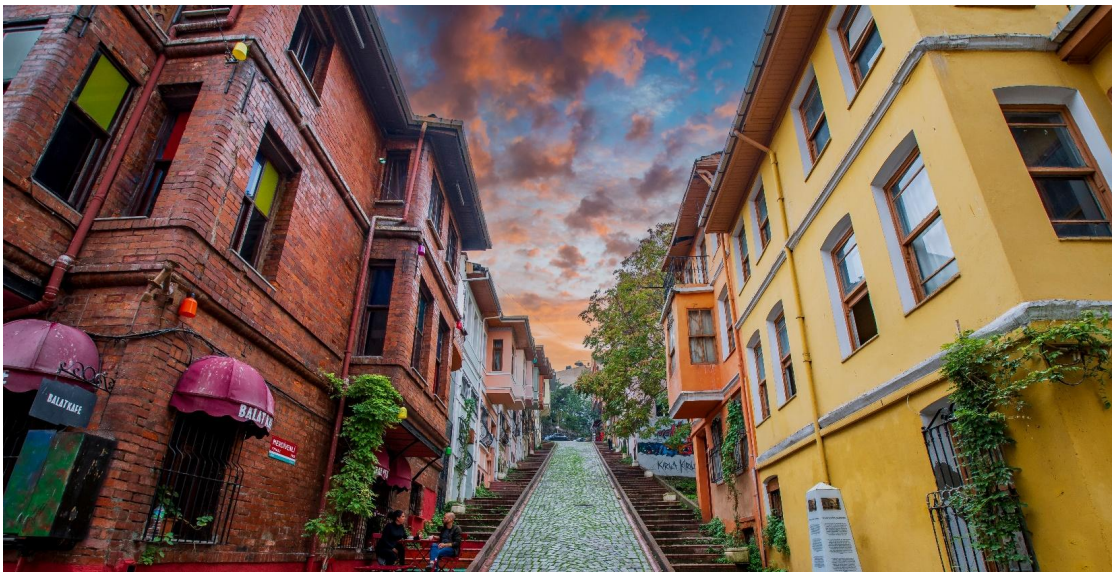

นำท่านเดินเล่น **ย่าน BALAT OLD HOUSES** ย่านที่เต็มไปด้วยบ้านไม้สีส้มสดใส โบสถ์มีสียืด และร้านค้า ย่านนี้มีประวัติศาสตร์ยาวนาน เคยเป็นที่อยู่อาศัยของชาวยิว กรีก และอาร์เมเนีย ปัจจุบันย่านนี้กลายเป็นสถานที่ท่องเที่ยวยอดนิยม ดึงดูดนักท่องเที่ยวจากทั่วโลก



สอบถามจองโปรแกรมทัวร์นี้
คลิกเลย



รหัสทัวร์ : 2026-8449

เดินช้อปปิ้งถ่ายรูป ย่าน **TAKSIM SQUARE** เป็นสถานที่สำคัญที่มีชื่อเสียงและนับว่าเป็นหัวใจ ของ เมืองอิสตันบูล เลยทีเดียว ซึ่ง ไฮไลท์ของ TAKSIM SQUARE อีกอย่างหนึ่ง ก็คือ รถรางสีแดงสด ที่วิ่งจาก จตุรัส ทักซิม ไปตามถนน ใกล้กับ สถานีหุเนล ซึ่งเป็นสถานีรถไฟใต้ดิน ที่เก่าแก่ที่สุดในโลกเป็นอันดับสอง

ค่ำ **🍷 อิสระรับประทานอาหารค่ำตามอัธยาศัย**

พัก **โรงแรม PARK IN BY RADISON HOTEL @ISTANBUL ดาวหรือเทียบเท่า**

วันที่แปด

- GALATA PORT
- สนามบินอิสตันบูล



เช้า **🍷 รับประทานอาหารเช้า ณ ห้องอาหารของโรงแรม**

สอบถามจองโปรแกรมทัวร์นี้
คลิกเลย



รหัสทัวร์ : 2026-8449

นำท่านช้อปปิ้ง ณ **GALATA PORT** แหล่งไลฟ์สไตล์ริมทะเลชื่อดังของนครอิสตันบูล รวมร้านค้าแบบ

อัตราค่าบริการ

รันด์ชั้นนำ ร้านอาหาร และคาเฟ่ไวน์ที่เดียว พร้อมเพลิดเพลินกับบรรยากาศริมช่องแคบบอสฟอรัส ให้ท่านเลือกซื้อสินค้าและพักผ่อนตามอัธยาศัย

กลางวัน **🍷** อิสระรับประทานอาหารกลางวันตามอัธยาศัย

15.30 น. **➔** ออกเดินทางสู่ **สนามบินสุวรรณภูมิ** โดยสายการบิน **TURKISH AIRLINES** เที่ยวบินที่ **TK 58**

วันที่เก่า

- **สนามบินสุวรรณภูมิ**



04.20 น. เดินทางถึง **สนามบินสุวรรณภูมิ** โดยสวัสดิภาพ



ถูกและดีมีที่ทัวร์ตุรกีที่ดี

Blooming Turkey

9 วัน 7 คืน



บริษัทฯ ขอสงวนสิทธิ์ในการยกเลิกการเดินทางในกรณีที่ผู้เดินทางต่ำกว่า 10 ท่าน ถ้าหากผู้เดินทางไม่ครบจำนวนดังกล่าว บริษัทฯ ขอสงวนสิทธิ์ในการ เลื่อนการเดินทาง หรือ เปลี่ยนแปลงราคาได้ตามความเหมาะสม

สอบถามจองโปรแกรมทัวร์นี้
คลิกเลย

ภาพประกอบใช้เพื่อการโฆษณาเท่านั้น



รหัสทัวร์ : 2026-8449

กำหนดการเดินทาง	ราคาผู้ใหญ่ (พักห้องละ 2-3 ท่าน)	ราคาเด็กเสริมเตียง (พักกับผู้ใหญ่ 2 ท่าน)	ราคาเด็กไม่เสริม เตียง (พักกับผู้ใหญ่ 2 ท่าน)	พักเดี่ยวเพิ่ม
เดือน กรกฎาคม 2569				
01 - 09 ก.ค. 69	40,988.-	40,988.-	39,988.-	13,000.-
04 - 12 ก.ค. 69	40,988.-	40,988.-	39,988.-	13,000.-
23 - 31 ก.ค. 69	42,988.-	42,988.-	40,988.-	13,000.-
26 ก.ค. - 03 ส.ค. 69	42,988.-	42,988.-	40,988.-	13,000.-
เดือน สิงหาคม 2569				
08 - 16 ส.ค. 69	44,988.-	44,988.-	43,988.-	13,000.-
เดือน กันยายน 2569				
19 - 27 ก.ย. 69	42,988.-	42,988.-	41,988.-	13,000.-
เดือน ตุลาคม 2569				
03 - 11 ต.ค. 69	43,988.-	43,988.-	42,988.-	13,000.-
10 - 18 ต.ค. 69	46,988.-	46,988.-	45,988.-	13,500.-
16 - 24 ต.ค. 69	46,988.-	46,988.-	45,988.-	13,500.-
17 - 25 ต.ค. 69	46,988.-	46,988.-	45,988.-	13,500.-
23 - 31 ต.ค. 69	46,988.-	46,988.-	45,988.-	13,500.-
เดือน พฤศจิกายน 2569				
07 - 15 พ.ย. 69	42,988.-	42,988.-	41,988.-	13,000.-
21 - 29 พ.ย. 69	42,988.-	42,988.-	41,988.-	13,000.-
เดือน ธันวาคม 2569				
05 - 13 ธ.ค. 69	43,988.-	43,988.-	42,988.-	13,000.-
06 - 14 ธ.ค. 69	43,988.-	43,988.-	42,988.-	13,000.-
19 - 27 ธ.ค. 69	43,988.-	43,988.-	42,988.-	13,000.-
24 ธ.ค. 69 - 01 ม.ค. 70	50,988.-	50,988.-	49,988.-	13,500.-
25 ธ.ค. 69 - 02 ม.ค. 70	50,988.-	50,988.-	49,988.-	13,500.-
26 ธ.ค. 69 - 03 ม.ค. 70	50,988.-	50,988.-	49,988.-	13,500.-
27 ธ.ค. 69 - 04 ม.ค. 70	50,988.-	50,988.-	49,988.-	13,500.-
31 ธ.ค. 69 - 08 ม.ค. 70	49,988.-	49,988.-	48,988.-	13,500.-

สอบถามจองโปรแกรมทัวร์นี้
คลิกเลย



รหัสทัวร์ : 2026-8449

ค่าที่ปรวมตลอดการเดินทางทั้งหมด ตามธรรมเนียม 100 USD เหรียญดอลลาร์สหรัฐอเมริกา (USD)

ค่าที่ปหัวหน้าทัวร์ 1,000 บาท/ท่าน

รวมไปถึงเด็กอายุมากกว่า 2 ปี ยกเว้น เด็กอายุไม่ถึง 2 ปี ณ วันเดินทางกลับ

** ตัวโดยการสำหรับกรุ๊ปทัวร์ เป็นตัวราคาพิเศษ ไม่สามารถสะสมไมล์ได้ **

*** ราคาที่สงวนการเดินทาง จำนวน 15 ท่านขึ้นไป ***ราคานี้เป็นราคาโปรโมชั่นไม่สามารถสะสมไมล์ได้**

หากท่านที่ต้องออกตัวภายใน (เครื่องบิน ,รถทัวร์ ,รถไฟ) กรุณาสอบถามที่เจ้าหน้าที่ทุกครั้งก่อนทำการออกตัว
เนื่องจากสายการบินอาจมีการปรับเปลี่ยนไฟล์ท หรือ เวลาบิน โดยไม่ได้แจ้งให้ทราบล่วงหน้า **

หนังสือเดินทางต้องมีอายุเหลือใช้งานไม่น้อยกว่า 6 เดือน นับจากวันเดินทาง
และมีหน้าที่เหลือไว้ประทับตราไม่น้อยกว่า 2 หน้า

** กรุณื ถือหนังสือเดินทางต่างชาติ โปรดสอบถามข้อมูลเพิ่มเติม **

**ในกรณีที่ผู้โดยสาร มีไฟล์ทเดินทางภายในประเทศหรือระหว่างประเทศ ที่เกี่ยวข้องกับวันเดินทางที่
ท่านได้ทำการจองไว้กับทางบริษัทฯ กรุณาแจ้งให้กับทางเจ้าหน้าที่ทราบ ก่อนการชำระเงินค่าตัวดังกล่าว
ถ้าเกิดข้อผิดพลาด ทางบริษัทฯ ขอสงวนสิทธิ์ในการรับผิดชอบทุกกรณี**

สอบถามจองโปรแกรมทัวร์นี้
คลิกเลย



รหัสทัวร์ : 2026-8449

✔ อัตรานี้รวม

- ✔ ค่าตั๋วเครื่องบินไป-กลับ ชั้นประหยัด (ECONOMY CLASS) และค่าภาษีสนามบินทุกแห่ง เนื่องจากเป็นตั๋วกรุ๊ประบบ RANDOM ไม่สามารถล็อกที่นั่งหรือเคลสที่นั่งบนเครื่องบินได้ ซึ่งจะเป็นไปตามเงื่อนไขของสายการบิน
- ✔ กระเป๋าเดินทางเพื่อโหลดใต้ท้องเครื่องให้ท่านละ 1 ใบ น้ำหนักไม่เกิน 30 กิโลกรัมต่อใบ และกระเป๋าถือขึ้นเครื่อง (HAND CARRY) น้ำหนักต้องไม่เกิน 7 กิโลกรัมต่อ 1 ใบ
- ✔ ค่าที่พักโรงแรมที่ระบุในรายการมาตรฐานจีน (พัก 2-3 ท่าน/ห้อง)
- ✔ **โรงแรมที่ระบุในโปรแกรมสามารถปรับเปลี่ยนวันที่เข้าพักได้ตามความเหมาะสม**
- ✔ ค่าอาหารและเครื่องดื่มที่ระบุไว้ในรายการ
- ✔ ค่าโค้ชปรับอากาศรับ-ส่งสนามบิน และรายการทัวร์ตลอดรายการ
- ✔ อัตราค่าเข้าชมสถานที่ที่ระบุไว้ในรายการ
- ✔ บริการนำดื่มบนรถวันละ 1 ขวด/ท่าน
- ✔ ประกันภัยในการเดินทางในกรณีเสียชีวิตเนื่องจากเกิดอุบัติเหตุ ประกันจะคุ้มครองเป็นจำนวนเงิน 1,000,000 บาท ค่ารักษาพยาบาล 500,000 บาท (คุ้มครองผู้เอาประกันภัยอายุระหว่าง 6-75 ปี ในกรณีที่ผู้เอาประกันภัยอายุต่ำกว่า 6 ปี หรือระหว่าง 75-85 ปีจะคุ้มครอง 50 % ของจำนวนเงินเอาประกันภัย ทั้งนี้ขึ้นอยู่กับเงื่อนไขของกรมธรรม์ และในส่วนกรณีผู้เอาประกันภัยอายุสูงกว่า 85 ปี ทางบริษัทฯ ขอสงวนสิทธิ์ในการคุ้มครอง) วงเงินคุ้มครองอาหารเป็นพืช (โดยแพคเกจจะต้องระบุในใบรับรองแพคเกจว่าอาหารเป็นพืชเท่านั้น)

✘ อัตรานี้ไม่รวม

- ✘ ภาษีมูลค่าเพิ่ม 7% และ ภาษีหัก ณ ที่จ่าย 3% กรณีต้องการออกใบเสร็จรับเงินในนามบริษัท
- ✘ ค่าทิปรวมตลอดการเดินทางทั้งหมดตามธรรมเนียม 100 USD เหรียญดอลลาร์สหรัฐอเมริกา (USD) และค่าทิปหัวหน้าทัวร์ 1,000 บาท/ท่าน
- ✘ ค่าใช้จ่ายส่วนตัวหรือค่าใช้จ่ายอื่น ๆ ที่ไม่ได้ระบุไว้ในโปรแกรม เช่น ค่าธรรมเนียมทำหนังสือเดินทาง ค่าซักรีด ค่าเครื่องดื่มที่สั่งเพิ่ม ค่าโทรศัพท์ ค่ามินิบาร์ ค่าน้ำหนักกระเป๋าที่เกินกว่าที่ทางสายการบินกำหนด ค่ารักษาพยาบาลกรณีที่เกิดจากการป่วยอันจากโรคประจำตัวของท่าน และค่ากระเป๋าดำเนินทางหรือของมีค่าที่สูญหายระหว่างการเดินทาง เป็นต้น
- ✘ ค่าทำวีซ่า ค่าทำหนังสือเดินทางไทย และค่าธรรมเนียมสำหรับผู้ถือพาสปอร์ตต่างชาติ
- ✘ ค่าอาหาร ค่าเครื่องดื่ม และค่าเข้าชมสถานที่ที่ไม่ได้ระบุไว้ในรายการ
- ✘ ค่าธรรมเนียมน้ำมัน และค่าภาษีสนามบินในกรณีที่สายการบินมีการปรับขึ้นราคา
- ✘ ค่าใช้จ่ายอันเกิดจากความล่าช้าของสายการบิน อุบัติภัยทางธรรมชาติ การประท้วง การนัดหยุดงาน การจลาจล การถูกปฏิเสธไม่ให้ออกและเข้าเมืองจากเจ้าหน้าที่ตรวจคนเข้าเมือง

สอบถามจองโปรแกรมทัวร์นี้
คลิกเลย



รหัสทัวร์ : 2026-8449



เงื่อนไข

กรณีต้องการซื้อและหรือออกตั๋วเครื่องบินทั้งภายในประเทศ และหรือต่างประเทศที่สัมพันธ์กับรายการทัวร์ของลูกค้า ให้คุณลูกค้าติดต่อเจ้าหน้าที่ของบริษัททัวร์ที่ท่านทำการจองเท่านั้น โดยลายลักษณ์อักษรและหรือทางจดหมายอิเล็กทรอนิกส์และหรือทางไลน์ และหรือช่องทางใดก็ตามที่เป็นรูปธรรมและต้องได้รับการยืนยันคอนเฟิร์มกลับมาในช่องทางเดียวกันแล้วจากเจ้าหน้าที่ของบริษัททัวร์ก่อนซื้อและหรือออกตั๋วเครื่องบินเท่านั้น

หากออกและหรือซื้อตั๋วเครื่องบินโดยมิได้แจ้งและได้รับการยืนยันกลับเจ้าหน้าที่บริษัททัวร์ฯ โดยลายลักษณ์อักษรและหรือช่องทางที่ระบุไว้ข้างต้น ทางบริษัททัวร์ฯ ขอสงวนสิทธิ์ไม่รับผิดชอบค่าใช้จ่ายที่เกิดขึ้นในทุกกรณี

บริษัททัวร์ฯ ขอสงวนสิทธิ์ยกเลิกการเดินทางก่อนล่วงหน้า 15 วันในกรณีที่ไม่สามารถรวมกรุ๊ปได้ไม่ถึงจำนวนอย่างน้อย 15 ท่าน ซึ่งในกรณีนี้ทางบริษัททัวร์ฯ ยินดีคืนเงินให้ทั้งหมด และหรือจัดหาคณะทัวร์เส้นทางอื่นให้ถ้าลูกค้าต้องการ

บริษัททัวร์ฯ ไม่รับผิดชอบค่าเสียหายใดใดในทุกเหตุการณ์ที่เกิดจากสายการบิน สนามบิน ภัยสงคราม ภัยธรรมชาติ ปฏิวัติ ชุมชนและอื่นใดที่นอกเหนือการควบคุมของทางบริษัททัวร์ฯ รวมถึงค่าใช้จ่ายเพิ่มเติมที่เกิดขึ้นทางตรง ทางอ้อม ทั้งในช่วงก่อนหลัง และระหว่างเดินทางท่องเที่ยว เช่น การเจ็บป่วย การถูกทำร้าย การสูญหาย ความล่าช้า อุบัติเหตุ ค่าตั๋วเครื่องบิน ค่าพาหนะ ค่าอาหาร ต่างๆที่เกิดขึ้นทั้งก่อนหลัง และระหว่างเดินทางท่องเที่ยว

สอบถามจองโปรแกรมทัวร์นี้
คลิกเลย



รหัสทัวร์ : 2026-8449

ข้อควรรู้

01

เงื่อนไข การจองทัวร์

1. กรุณาชำระมัดจำ 20,000 บาทต่อท่าน ช่วงเทศกาล 25,000 บาทต่อท่าน ภายใน 3 วัน หลังจากการจอง
2. กรุณาชำระส่วนที่เหลือก่อนเดินทางภายใน 30 วัน
3. สำเนาหนังสือเดินทางต้องมีอายุเกิน 6 เดือนนับจากวันเดินทาง

02

กรณียกเลิก /เปลี่ยนแปลง การเดินทาง

- การยกเลิกการเดินทาง กรุณาแจ้งเป็นลายลักษณ์อักษรกับทางบริษัทฯ เท่านั้น
- ยกเลิกก่อนการเดินทางตั้งแต่ 30 วันขึ้นไป คืนเงินค่าทัวร์โดยหักค่าใช้จ่ายที่เกิดขึ้นจริง **ในกรณีที่วันเดินทางตรงกับวันหยุดนักขัตฤกษ์ ต้องยกเลิกก่อน 45 วันทำการ**
- ยกเลิกก่อนการเดินทางตั้งแต่ 15-29 วัน (นับวันเดินทาง) คืนเงิน 50% ของค่าทัวร์รวมถึงหักค่าใช้จ่ายที่เกิดขึ้นจริงทั้งหมด อาทิ ค่ามัดจำตัวเครื่องบิน ค่าวีซ่า ค่ามัดจำโรงแรม และค่าใช้จ่ายจำเป็นอื่น ๆ ในกรณีค่าใช้จ่ายที่เกิดขึ้นจริงสูงกว่า 50% ของค่าทัวร์
- กรณียกเลิกการเดินทางน้อยกว่า 15 วันก่อนวันเดินทาง บริษัทฯ ขอสงวนสิทธิ์ไม่คืนเงินค่าทัวร์ที่ชำระแล้วทั้งหมด
- หากมีการยกเลิกการเดินทางโดยไม่ใช้ความผิดของบริษัททัวร์ ทางบริษัทขอสงวนสิทธิ์ไม่รับผิดชอบ และ คืนค่าทัวร์ ส่วนใดส่วนหนึ่งให้ท่านไม่ว่ากรณีใด ๆ ทั้งสิ้น เช่น สถานกฏปฏิเสธรวีซ่า นโยบายห้ามเข้า-ออกประเทศ ฯลฯ
- กรณีเดินทางช่วงวันหยุดนักขัตฤกษ์ เทศกาลสำคัญ หรือเที่ยวบินพิเศษ (Charter Flight) บริษัทฯ ขอสงวนสิทธิ์ไม่คืนเงินมัดจำ หรือค่าทัวร์ทั้งหมด ไม่ว่ากรณีใดๆ
- กรณีผู้เดินทางไม่สามารถเดินทางได้ เนื่องจากถูกปฏิเสธการออกนอกประเทศ หรือการเข้าเมืองจากเจ้าหน้าที่ตรวจคนเข้าเมือง หรือหน่วยงานราชการในประเทศ ประเทศ บริษัทฯ ขอสงวนสิทธิ์ไม่คืนเงินค่าทัวร์ทั้งหมด
- กรณีผู้เดินทางเจ็บป่วยจนไม่สามารถเดินทางได้ จะต้องแสดงใบรับรองแพทย์จากโรงพยาบาลประกอบการพิจารณา โดยบริษัทฯ จะดำเนินการประสานงานกับสายการบิน โรงแรม และผู้ให้บริการต่างๆ เพื่อพิจารณาการคืนเงิน ทั้งนี้ การคืนเงินจะได้รับการอนุมัติหรือไม่, ได้คืนเท่าไร ขึ้นอยู่กับเงื่อนไขและดุลยพินิจของผู้ให้บริการแต่ละแห่ง และอาจใช้ระยะเวลาในการดำเนินการตามขั้นตอนของแต่ละหน่วยงาน
- หากผู้เดินทางไม่ใช้บริการบางรายการระหว่างการเดินทาง ถือว่าสละสิทธิ์เอง ไม่สามารถเรียกร้องคืนเงินใดๆ ได้ทั้งสิ้น
- กรณีต้องการเปลี่ยนแปลงผู้เดินทาง (เปลี่ยนชื่อ/นามสกุล) กรุณาแจ้งทางบริษัทล่วงหน้าอย่างน้อย 21 วันก่อนวันเดินทาง (ไม่รวมวันเสาร์-อาทิตย์ และวันหยุดนักขัตฤกษ์) ทั้งนี้ การดำเนินการขึ้นอยู่กับเงื่อนไขของสายการบิน ช่วงวันเดินทาง และกระบวนการของแต่ละคณะ กรุณาสอบถามรายละเอียดเพิ่มเติมกับเจ้าหน้าที่เป็นกรณีพิเศษ, ทางบริษัทขอสงวนสิทธิ์ในการเรียกเก็บค่าใช้จ่ายที่เกิดขึ้นจริงทั้งหมด
- กรณีต้องการเปลี่ยนแปลงช่วงวันเดินทาง (เลื่อนวันเดินทาง) บริษัทฯ ขอสงวนสิทธิ์เรียกเก็บหรือหักค่าใช้จ่ายที่เกิดขึ้นจริงจากการดำเนินการต่าง ๆ ที่เกิดขึ้น สำหรับการจองครั้งแรก ตามจำนวนครั้งที่เปลี่ยนแปลง ไม่ว่ากรณีใด ๆ ทั้งสิ้น

สอบถามจองโปรแกรมทัวร์นี้
คลิกเลย



รหัสทัวร์ : 2026-8449



ข้อควรรู้

03 หมายเหตุ

- บริษัทฯ ขอสงวนสิทธิ์ยกเลิกการเดินทางก่อนล่วงหน้า 15 วัน ในกรณีที่ไม่สามารถทำกรุ๊ปได้อย่างน้อย 15 ท่านซึ่งในกรณีนี้ทางบริษัทฯ ยินดีคืนเงินให้ทั้งหมด หรือจัดหาคณะทัวร์อื่นให้ล่าช้าต้องการ
- บริษัทฯ ขอสงวนสิทธิ์ในการเปลี่ยนแปลงรายการทัวร์ ที่พัก หรือเที่ยวบิน ตามความเหมาะสม โดยคำนึงถึงประโยชน์ของลูกค้าเป็นสำคัญ
- กรณีเกิดเหตุสุดวิสัย อาทิ ภัยธรรมชาติ การล่าช้าของสายการบิน การยกเลิกเที่ยวบิน การประท้วง เหตุสงคราม หรือเหตุการณ์ที่อยู่นอกเหนือการควบคุม บริษัทฯ ขอสงวนสิทธิ์ในการปรับเปลี่ยนโปรแกรมโดยไม่ต้องแจ้งให้ทราบล่วงหน้า และไม่รับผิดชอบค่าใช้จ่ายที่เกิดขึ้นในทุกกรณี
- ที่นั่งบนเครื่องบินเป็นการจัดสรรโดยสายการบิน เนื่องจากเป็นตั๋วกรุ๊ประบบ RANDOM บริษัทฯ ไม่สามารถยืนยันหรือรับประกันตำแหน่งที่นั่งได้ อย่างไรก็ตามผู้เดินทางสามารถแจ้งความประสงค์สำหรับที่นั่งประเภท Long Leg หรือที่นั่งพิเศษเพิ่มเติมได้ ทั้งนี้ขึ้นอยู่กับจำนวนที่นั่งว่างและเงื่อนไขของสายการบิน
- กรณีผู้เดินทางมีการซื้อตั๋วเครื่องบินภายในประเทศหรือระหว่างประเทศเพิ่มเติม กรุณาตรวจสอบและรับการยืนยันจากเจ้าหน้าที่บริษัทฯ ก่อนดำเนินการทุกครั้ง มิฉะนั้นบริษัทฯ ขอสงวนสิทธิ์ไม่รับผิดชอบค่าใช้จ่ายที่เกิดขึ้น
- ผู้เดินทางควรตรวจสอบหนังสือเดินทาง (Passport) ให้มีอายุคงเหลือไม่น้อยกว่า 6 เดือนก่อนวันเดินทาง โดยพาสปอร์ตต้องอยู่ในสภาพสมบูรณ์ ไม่ชำรุดเสียหาย และควรตรวจสอบประเภทหรือสีของหนังสือเดินทางให้ถูกต้องตรงตามวัตถุประสงค์การเดินทาง
- บริษัทฯ ไม่รับผิดชอบต่อการสูญหายหรือเสียหายของทรัพย์สินส่วนตัวระหว่างการเดินทาง
- ภาพถ่ายและข้อมูลที่ใช้ในโปรแกรมมีวัตถุประสงค์เพื่อการโฆษณาเท่านั้น

สอบถามจองโปรแกรมทัวร์นี้
คลิกเลย



รหัสทัวร์ : 2026-8449



แผน ประกันภัย

ข้อตกลงคุ้มครอง (INSURING AGREEMENT)

รายการคุ้มครอง	จำนวนเงินเอาประกันภัย (บาท) SUM INSURED (BHT.)
1. เสียชีวิต สูญเสียอวัยวะ สลายตา หรือทุพพลภาพถาวรสิ้นเชิง อ.บ.1 ต่อคน <small>PA. 1: Loss of life, dismemberment, loss of sight or total permanent disability per person</small>	1,000,000
2. การรักษาพยาบาลต่ออุบัติเหตุแต่ละครั้ง ต่อคนหรือต่อระยะเวลาการเดินทาง คุ้มครองไม่เกิน <small>Medical expenses due to accident, limit per person and per period of Insurance</small>	500,000
<small>2.1) การเคลื่อนย้ายผู้ป่วยกลับภูมิลำเนา หรือสถานพยาบาลจากกรณีอุบัติเหตุ การเดินทาง กลับประเทศหรือโรงพยาบาลที่เหมาะสมในประเทศ รวมถึงการเดินทางด้วยรถพยาบาลจากจุดเกิดเหตุไปยังสถานพยาบาลขณะอยู่ในต่างประเทศ (รวมอยู่ในค่ารักษาพยาบาล ข้อ 2.) Evacuation expense from injury, return transport of insured to residence or to suitable hospital closest to residence, incl. appropriate car ambulance from event place to hospital (included in no.2 sum insured)</small>	100,000
<small>2.2) การรักษาพยาบาลอื่นเนื่องมาจากการก่อการร้าย ต่ออุบัติเหตุแต่ละครั้ง ต่อคนหรือต่อระยะเวลาการเดินทาง (รวมอยู่ในค่ารักษาพยาบาล ข้อ 2.) Medical Expenses due to Act of Terrorism, limit per person and per period of Insurance, (included in no.2 sum insured)</small>	30,000
<small>2.3) คุ้มครองพิเศษ ค่ารักษาพยาบาลจาก อุบัติเหตุจากการเล่นสกี, การดำน้ำ (snorkeling) ผู้โดยสารเรือเร็ว, บานานาโบท, เจทสกี, เรือลากร่มและซิวอว์กเกอร์ ต่ออุบัติเหตุแต่ละครั้งต่อคน หรือต่อ ระยะเวลาการเดินทาง (รวมอยู่ในค่ารักษาพยาบาล ข้อ 2.) Special coverage: Medical expenses arising from accident from skiing, snorkeling, speed boat, banana boat, jet ski, parasailing (pulled by speed boat), sea walker, per each accident (included in no.2 sum insured)</small>	คุ้มครอง Covered
3. ค่าใช้จ่ายในการขนส่งศพกลับภูมิลำเนา คุ้มครองไม่เกิน <small>Repatriation expense for mortal remains</small>	100,000
4. อาหารเป็นพิษ คุ้มครองไม่เกิน <small>Food poisoning</small>	100,000
5. ขดเชยรายได้รายวันในกรณีเข้ารับรักษาพยาบาลผู้ป่วยในจากอุบัติเหตุในและต่างประเทศต่อวัน (สูงสุด 30 วัน) <small>Hospitalization benefit from injury - domestic and outbound per day (max 30 days)</small>	800



สอบถามจองโปรแกรมทัวร์นี้
คลิกเลย